



INFORME EPIDEMIOLÓGICO - PANORAMA COVID-19

Em análise dos dados observa-se que o coeficiente de incidência em Cascavel, de casos confirmados de Covid-19 é maior que o do Brasil e do Estado do Paraná. Já o coeficiente de mortalidade do Estado do Paraná está acima de Cascavel e do Brasil, a letalidade do município está menor que no Brasil e do Paraná, o que nos mostra uma taxa de recuperação alta da doença.

				
	MUNDO	BRASIL	PARANÁ	CASCADEL
CASOS	596.873.121	34.368.909	2.720.134	85.912
ÓBITOS	6.459.684	683.397	44.850	1.263

Fontes: Dados mundo, Brasil e Paraná disponibilizados pela SESA em Informe Epidemiológico. Disponível em: <http://www.saude.pr.gov.br/Pagina/Coronavirus-COVID-19>. Casos de Cascavel Consultados em Notifica Covid dia 31/08/2022 pela DVIEP. Dados preliminares de casos até dia 27/08/2022, sujeitos a alterações.

			
	BRASIL	PARANÁ	CASCADEL
COEFICIENTE DE INCIDÊNCIA	16.112,94	23.618,8	25.563,49
COEFICIENTE DE MORTALIDADE	320,39	389,4	375,81
LETALIDADE	1,99	1,65	1,47

Fontes: Dados mundo, Brasil e Paraná disponibilizados pela SESA em Informe Epidemiológico. Disponível em: <http://www.saude.pr.gov.br/Pagina/Coronavirus-COVID-19>. Casos de Cascavel Consultados em Notifica Covid dia 31/08/2022 pela DVIEP. Dados preliminares de casos até dia 27/08/2022, sujeitos a alterações.

**Cálculo de incidência utilizado população de Cascavel de 336 073 pessoas, conforme estimativa para 2021.

PANORAMA COVID-19, CASCAVEL – PR DE 02/01/2022 A 27/08/2022

O Informe Epidemiológico desta semana computa os dados de COVID-19 a partir da semana epidemiológica SE 01/2022 (02/01/2022) até a SE 34/2022 (27/08/2022).

COVID-19 MUNICÍPIO DE CASCAVEL

SECRETARIA DE SAÚDE - SESAU
DIVISÃO DE VIGILÂNCIA EPIDEMIOLÓGICA



Gráfico 1. Número de casos detectáveis de Covid-19, por Semana Epidemiológica (SE), por data de notificação, residentes em Cascavel-PR, SE 01/2022 (02/01/2022) a SE 34/2022 (27/08/2022). N= 33.857

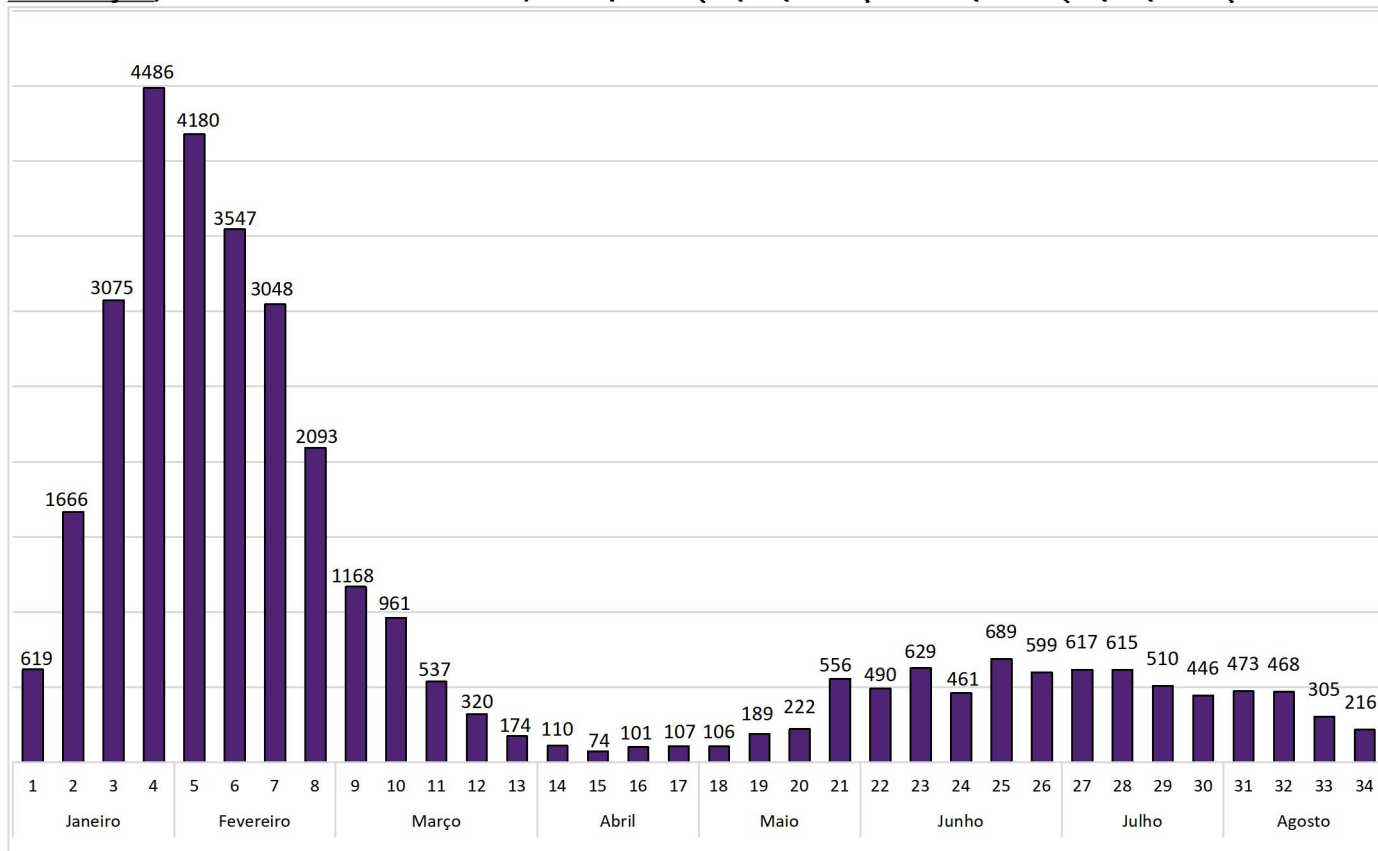

Fonte: Sesau/Dviep. Dados consultados do Notifica-covid. DBF: 31/08/2022. Dados preliminares de casos até dia 27/08/2022, sujeitos a alterações.

Gráfico 2. Número de casos detectáveis de Covid-19 diário e média móvel, dos últimos 15 dias, por data de notificação, residentes em Cascavel-PR, 2021 (14/08/2022 a 27/08/2022).

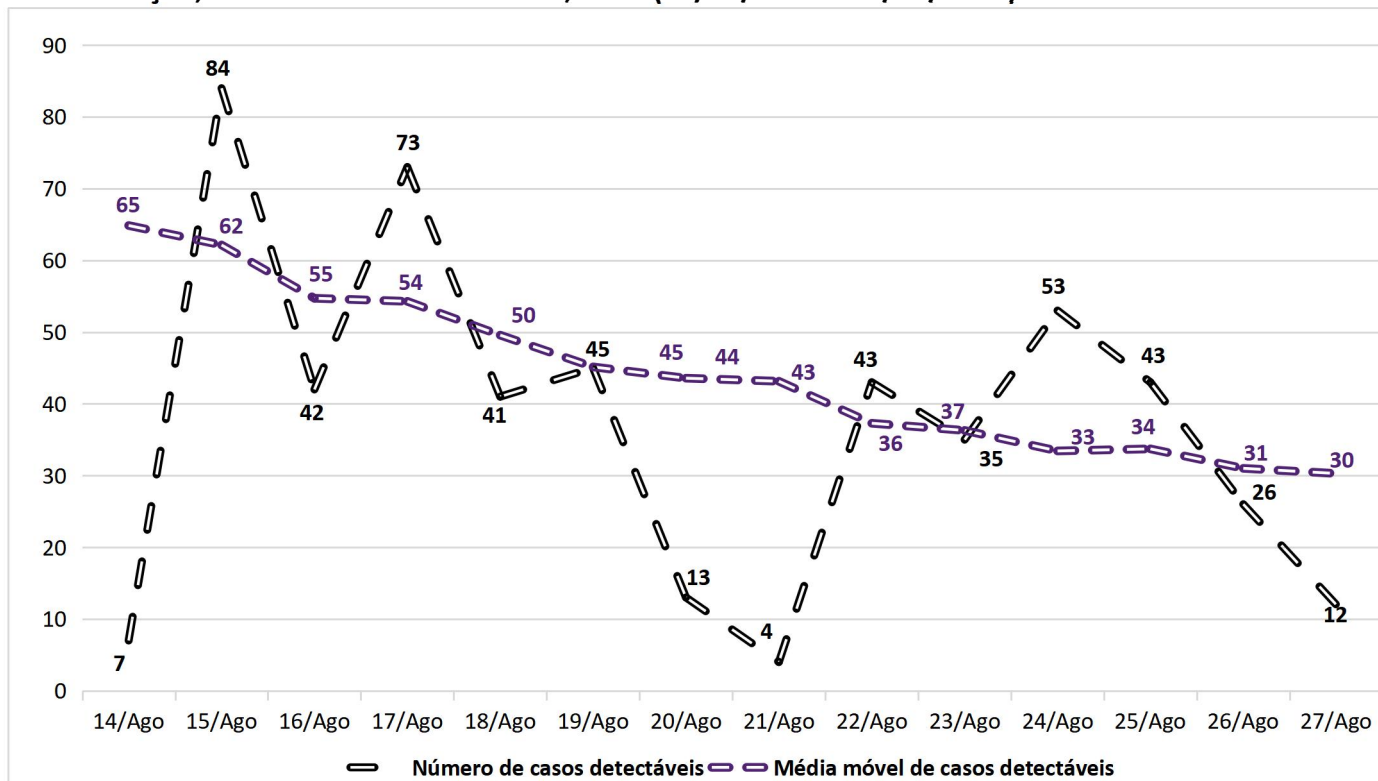

Fonte: Sesau/Dviep. Dados consultados do Notifica-covid. DBF: 31/08/2022. Dados preliminares de casos até dia 27/08/2022, sujeitos a alterações.

Gráfico 3. Média de casos ativos diários confirmados de Covid-19 por SE, residentes em Cascavel-PR, SE 01/2022 (02/01/2022) a SE 34/2022 (27/08/2022).

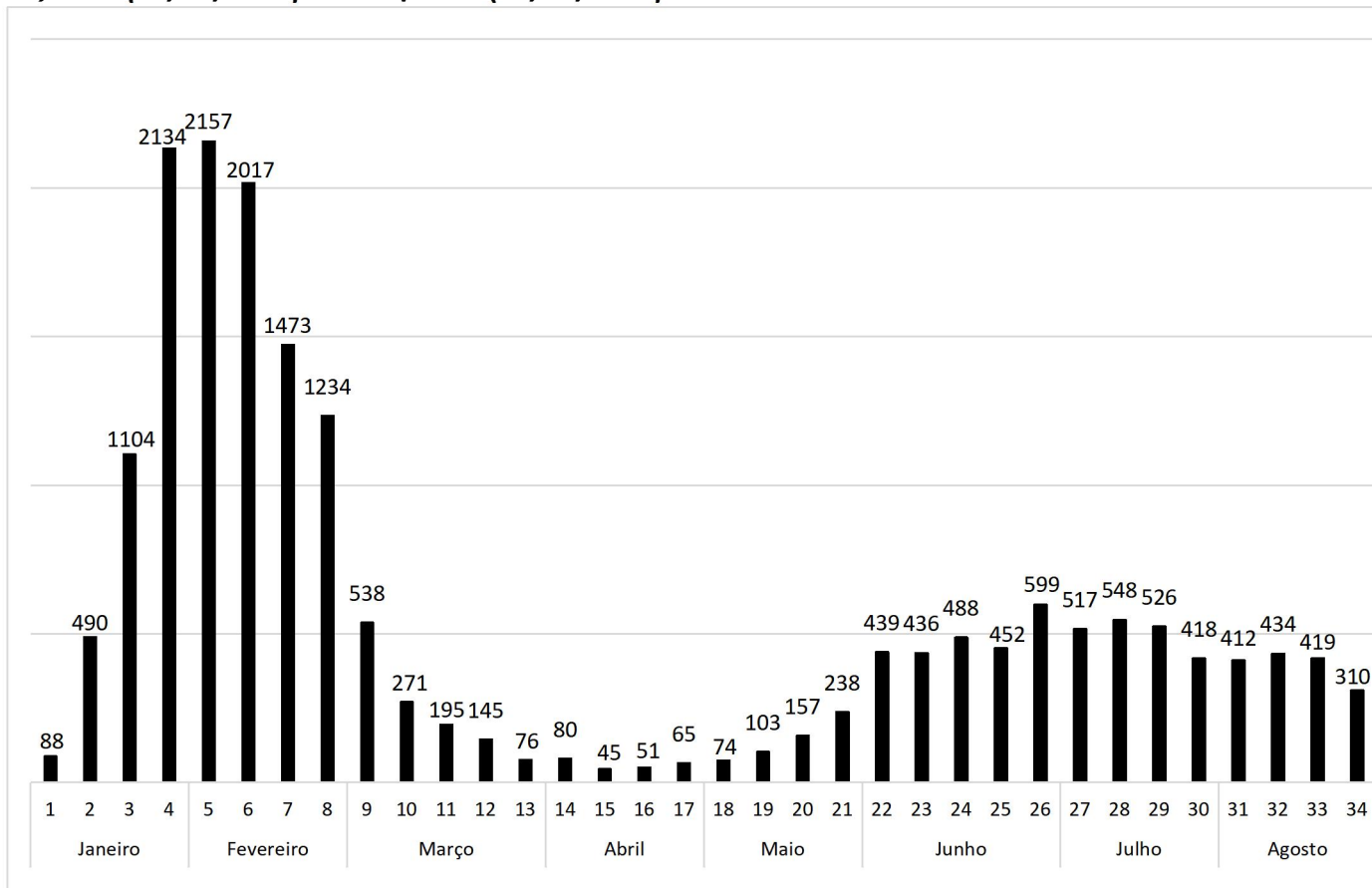

Fonte: Sesau/Dviep. Dados consultados do Notifica-covid. DBF: 31/08/2022. Dados preliminares de casos até dia 27/08/2022, sujeitos a alterações.

Gráfico 4. Percentual de casos confirmados para Covid-19, por sexo, residentes de Cascavel-PR, SE 01/2022 (02/01/2022) a SE 34/2022 (27/08/2022). N= 33.857

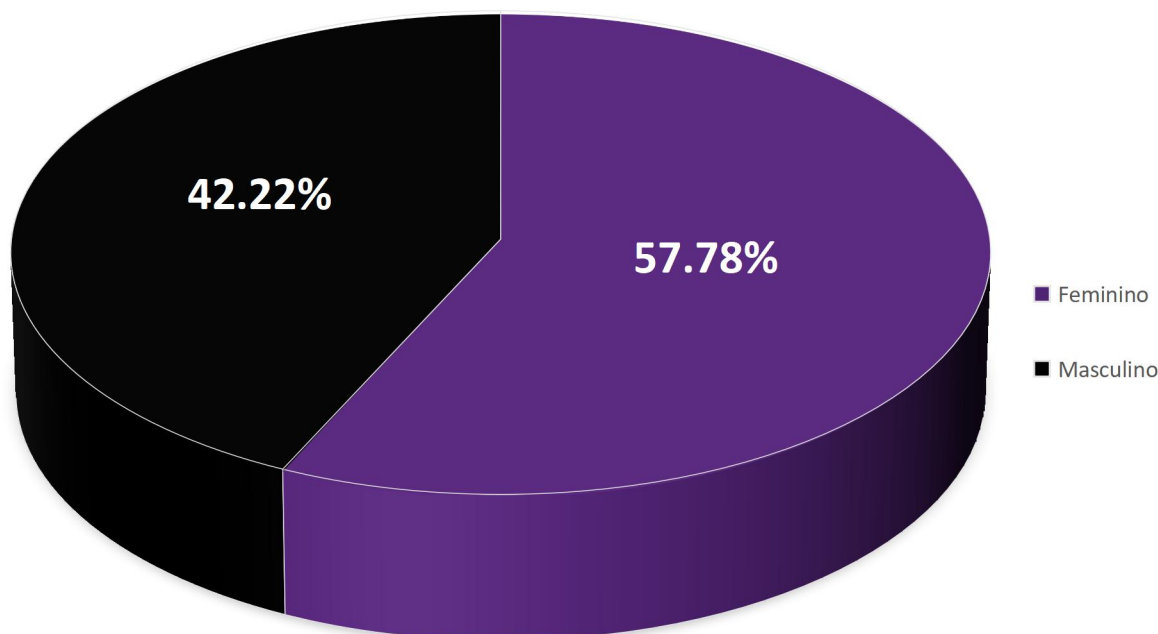

Fonte: Sesau/Dviep. Dados consultados do Notifica-covid. DBF: 31/08/2022. Dados preliminares de casos até dia 27/08/2022, sujeitos a alterações.

Gráfico 5. Número de casos detectáveis de Covid-19, por Semana Epidemiológica (SE), por data de início dos sintomas, residentes em Cascavel-PR, SE 01/2022 (02/01/2022) a SE 34/2022 (27/08/2022). N= 33.748

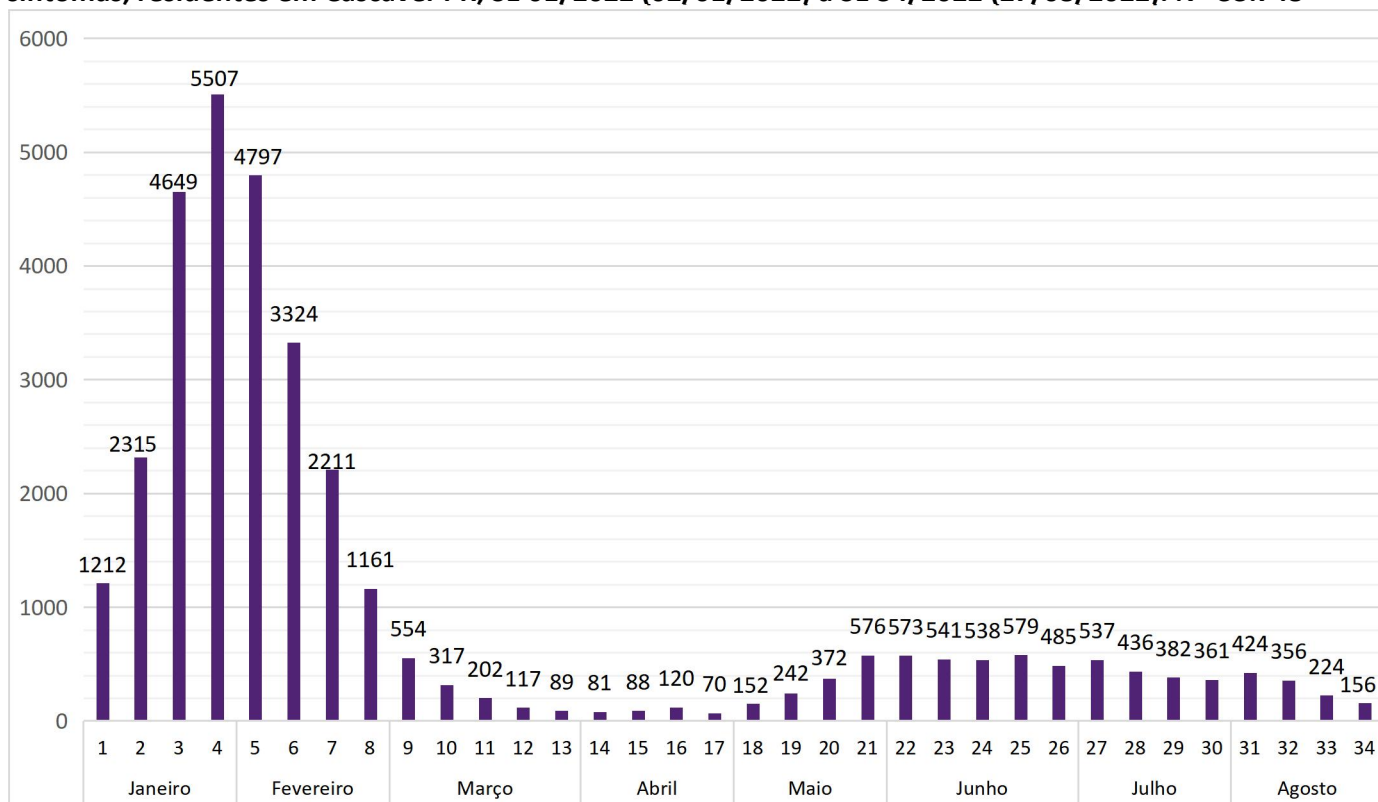

Fonte: Sesau/Dviep. Dados consultados do Notifica-covid. DBF: 31/08/2022. Dados preliminares de casos até dia 27/08/2022, sujeitos a alterações.

Gráfico 6. Percentual de casos confirmados de Covid-19, por faixa etária anual, residentes em Cascavel-PR, SE 01/2022 (02/01/2022) a SE 34/2022 (27/08/2022). N=33.857

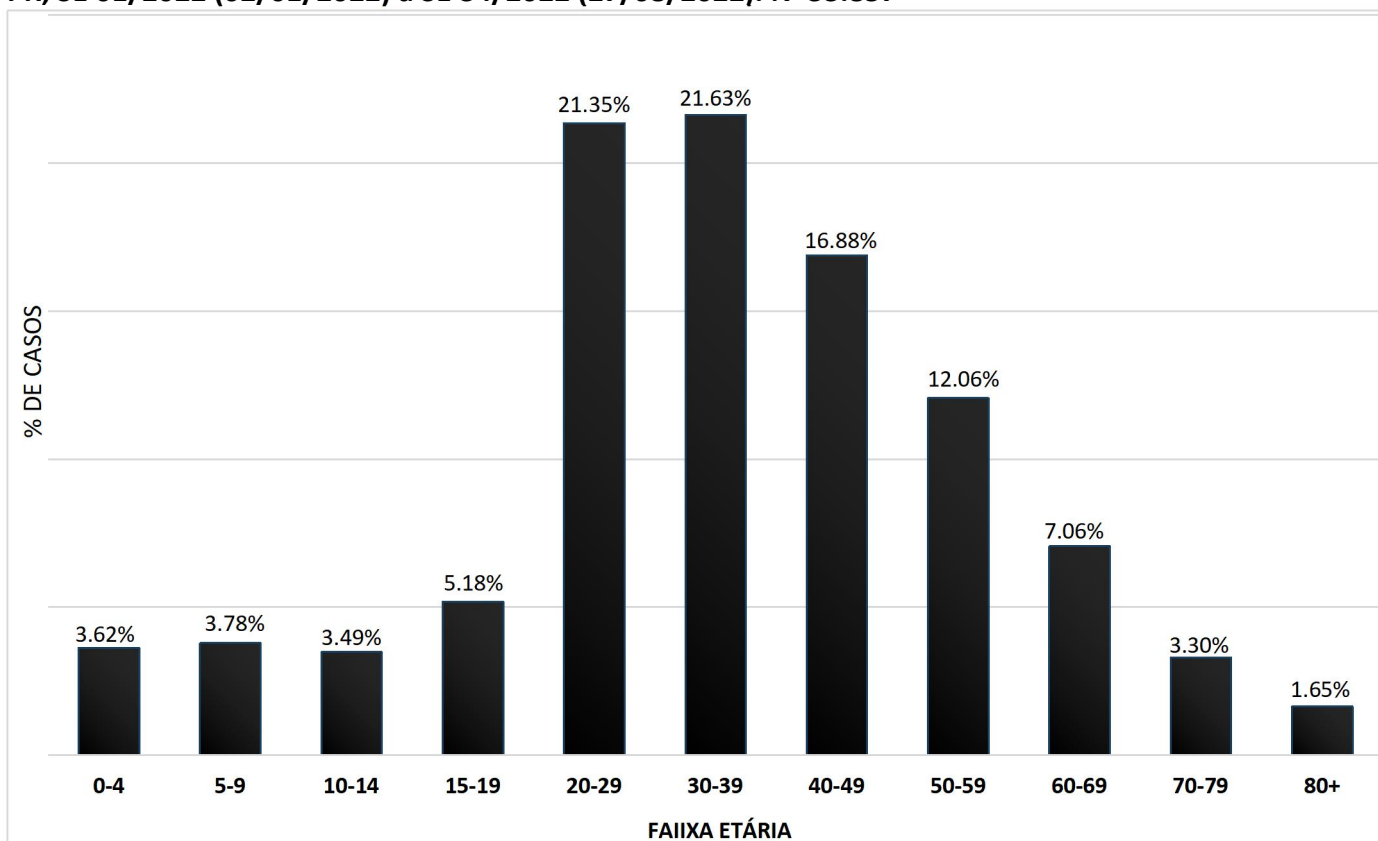

Fonte: Sesau/Dviep. Dados consultados do Notifica-covid. DBF: 31/08/2022. Dados preliminares de casos até dia 27/08/2022, sujeitos a alterações.

COVID-19

MUNICÍPIO DE CASCAVEL

SECRETARIA DE SAÚDE - SESAU
DIVISÃO DE VIGILÂNCIA EPIDEMIOLÓGICA



Tabela 1. Casos confirmados de Covid-19, por faixa etária, por Semana Epidemiológica de notificação, residentes em Cascavel-PR, SE 01/2022 (02/01/2022) a SE 34/2022 (27/08/2022). N=33.857

SE	0-4	5-9	10-14	15-19	20-29	30-39	40-49	50-59	60-69	70-79	80+	TOTAL
1	6	8	21	27	210	158	77	64	31	8	9	619
2	16	42	33	70	459	401	303	205	98	25	14	1666
3	56	68	80	140	772	753	577	365	160	72	32	3075
4	102	148	128	252	1084	1042	783	529	255	114	49	4486
5	107	134	119	226	954	1027	721	474	260	110	48	4180
6	146	165	137	185	784	730	605	393	234	116	52	3547
7	173	160	127	168	614	682	488	319	193	83	41	3048
8	138	134	95	119	403	447	329	219	128	56	25	2093
9	75	70	72	70	213	230	179	113	94	38	14	1168
10	81	71	43	53	161	207	145	103	57	26	14	961
11	61	53	40	22	110	87	62	43	34	21	4	537
12	19	14	21	13	60	70	52	40	19	10	2	320
13	10	7	6	11	41	32	33	15	10	5	4	174
14	4	3	7	4	17	19	20	19	8	5	4	110
15	2	2	4	6	12	13	13	11	7	4		74
16	1		1	8	16	20	17	18	10	8	2	101
17	2	1	5	7	21	19	16	19	7	7	3	107
18	3		3	4	15	17	26	18	7	9	4	106
19	5	6	4	6	26	35	37	34	18	11	7	189
20	1	1	5	12	28	46	45	43	26	9	6	222
21	7	9	21	28	85	106	112	94	53	25	16	556
22	11	4	6	19	66	99	93	96	50	37	9	490
23	9	14	18	33	102	111	121	107	70	31	13	629
24	12	15	16	30	64	88	73	79	49	21	14	461
25	10	16	15	28	150	108	122	108	78	31	23	689
26	28	23	24	35	96	110	111	71	56	24	21	599
27	53	37	36	36	103	92	82	67	62	28	21	617
28	17	12	21	28	113	113	101	90	70	34	16	615
29	11	7	6	22	99	103	88	75	52	35	12	510
30	9	4	6	19	88	86	69	60	53	34	18	446
31	18	16	12	24	72	96	70	61	43	33	28	473
32	26	21	28	26	86	88	53	58	44	21	17	468
33	7	12	14	11	48	54	61	42	29	18	9	305
34	1	4	6	13	56	35	32	31	24	8	6	216
TOTAL	1227	1281	1180	1755	7228	7324	5716	4083	2389	1117	557	33857

Fonte: Sesau/Dviep. Dados consultados do Notifica-covid. DBF: 31/08/2022. Dados preliminares de casos até dia 27/08/2022, sujeitos a alterações.

EXAMES LABORATORIAIS NOTIFICADOS

Gráfico 7. Resultados de exames laboratoriais coletados, com resultado positivo com exceção para COVID-19, por Semana Epidemiológica de Notificação, residentes de Cascavel-PR, SE 01/2022 (02/01/2022) a SE 34/2022 (27/08/2022). N=658

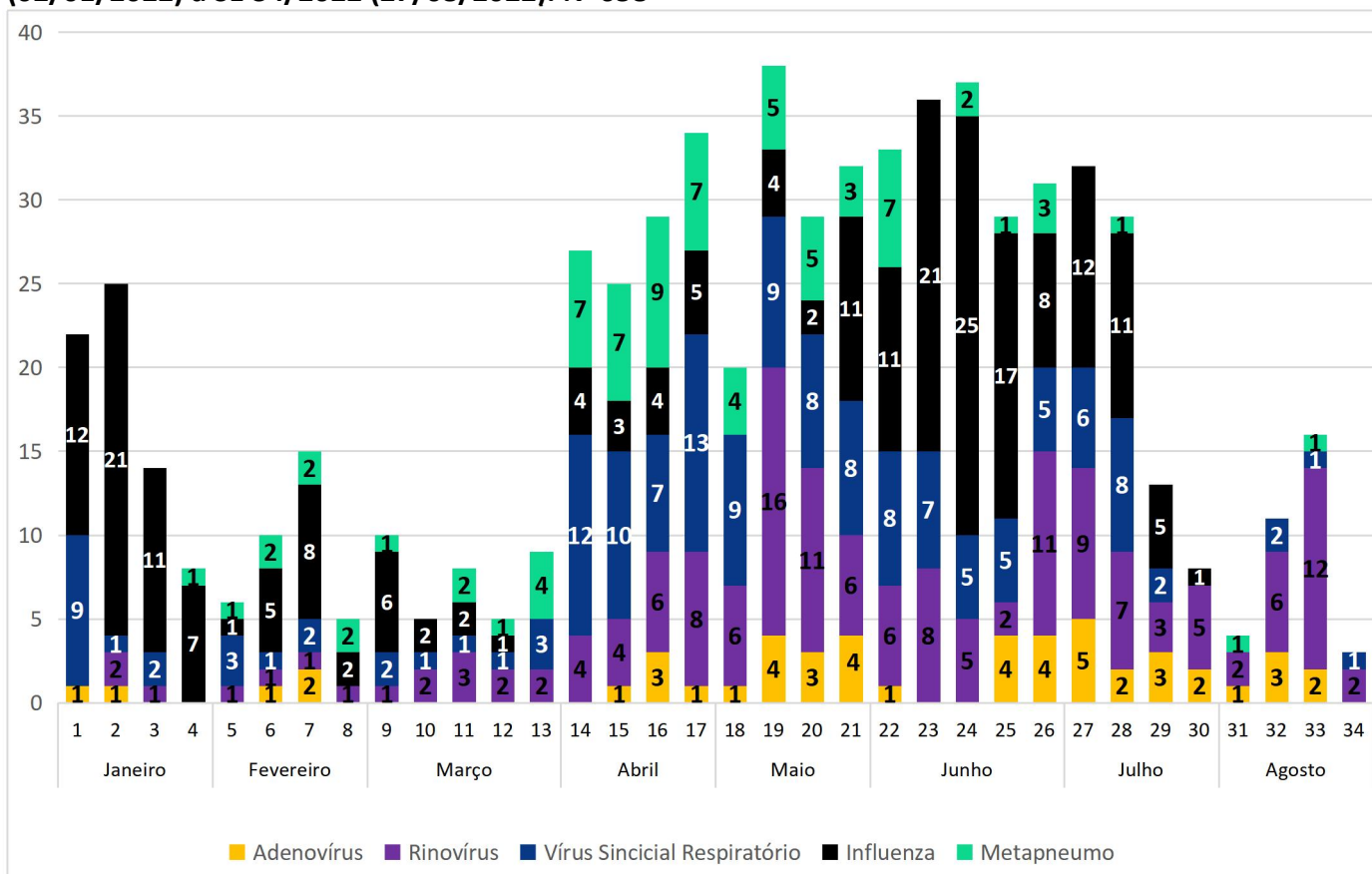

Fonte: Sesau/Dviep. Dados consultados do Notifica-covid. DBF: 31/08/2022. Dados preliminares de casos até dia 27/08/2022, sujeitos a alterações.

Gráfico 8. Percentual de resultados de exames realizados, residentes em Cascavel, (positivos, negativos e outros) SE 01/2022 (02/01/2022) a SE 34/2022 (27/08/2022). E SE atual (34). N= 82.693

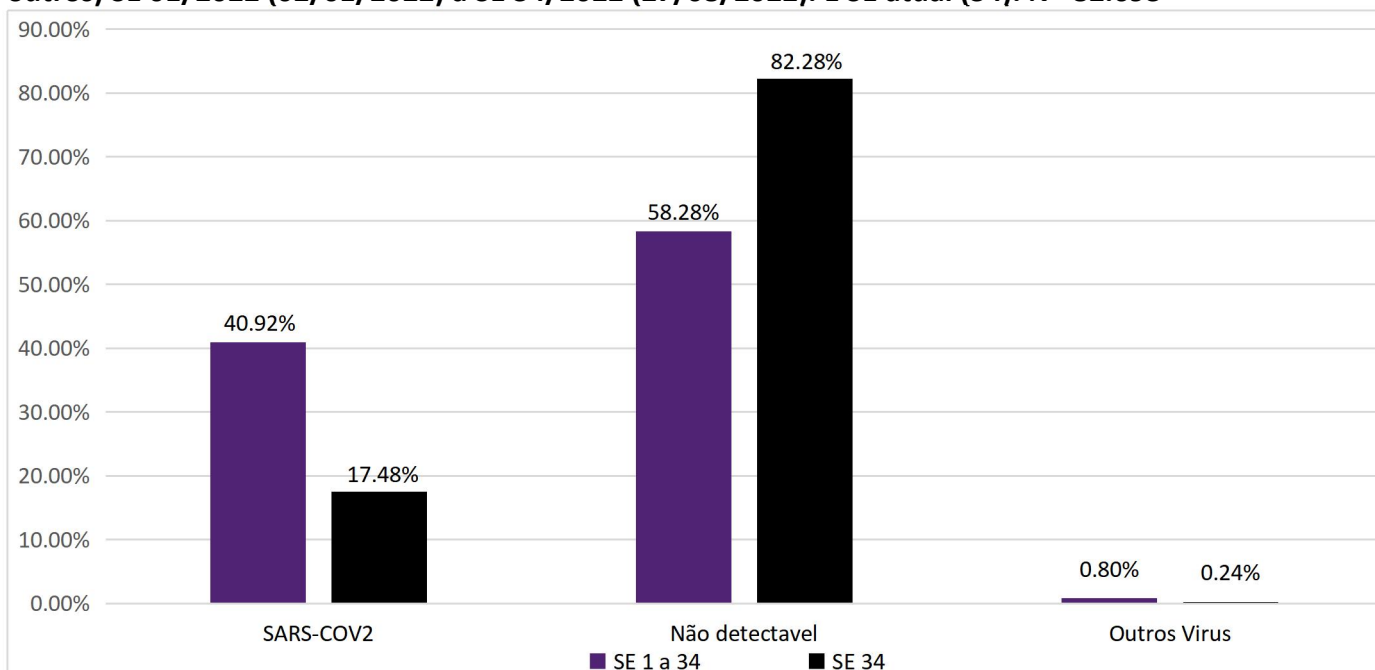

Fonte: Sesau/Dviep. Dados consultados do Notifica-covid. DBF: 31/08/2022. Dados preliminares de casos até dia 27/08/2022, sujeitos a alterações.

COVID-19 MUNICÍPIO DE CASCAVEL

SECRETARIA DE SAÚDE - SESAU
DIVISÃO DE VIGILÂNCIA EPIDEMIOLÓGICA



No gráfico 9 observamos que para cada 100 testes de covid-19 realizados nessa SE (34), aproximadamente 18 foram positivos (17,52%). A Organização Mundial da Saúde (OMS) considera que uma taxa de positividade inferior a 5% indica que a doença está sob controle.

Gráfico 9. Percentual de resultados de exames positivos, residentes de Cascavel-PR, SE 01/2022 (02/01/2022) a SE 34/2022 (27/08/2022). N= 82.035

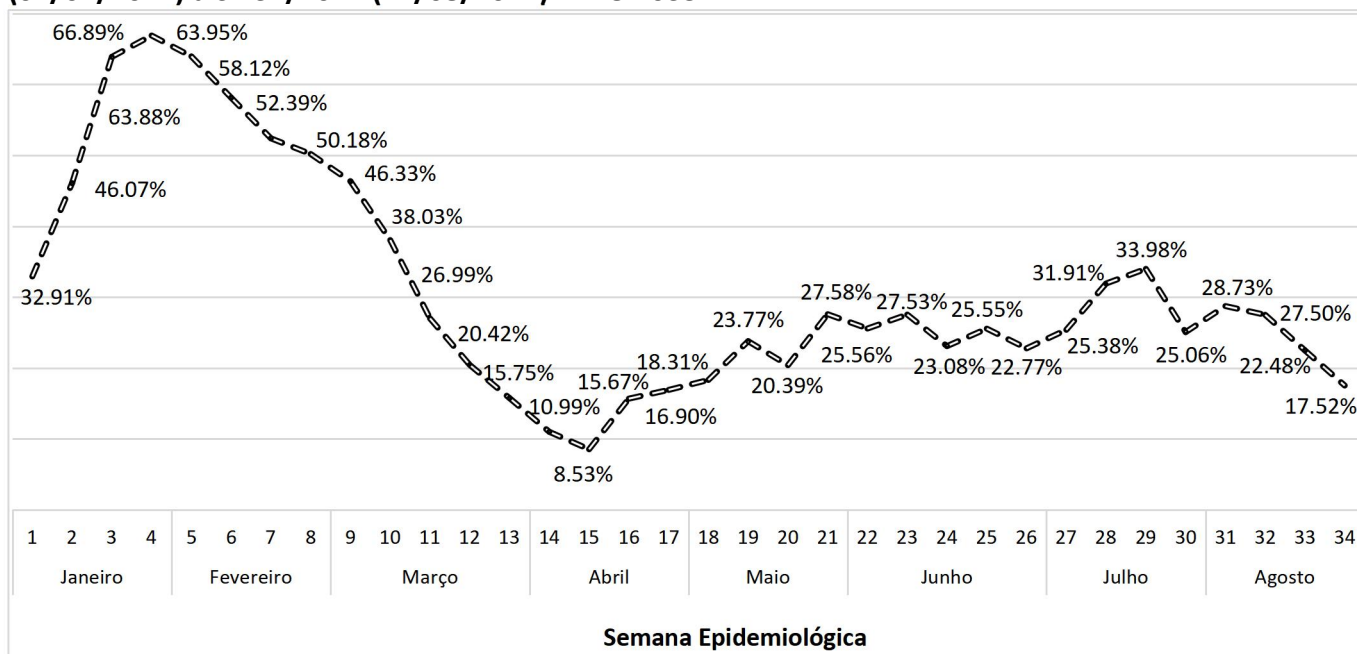

Fonte: Sesau/Dviep. Dados consultados do Notifica-covid. DBF: 31/08/2022. Dados preliminares de casos até dia 27/08/2022, sujeitos a alterações.

Fonte: <https://www.nature.com/articles/s41597-020-00688-8>

Gráfico 10. Total de exames realizados, por Semana Epidemiológica de Notificação, residentes de Cascavel-PR, SE 01/2022 (02/01/2022) a SE 34/2022 (27/08/2022). N= 82.693

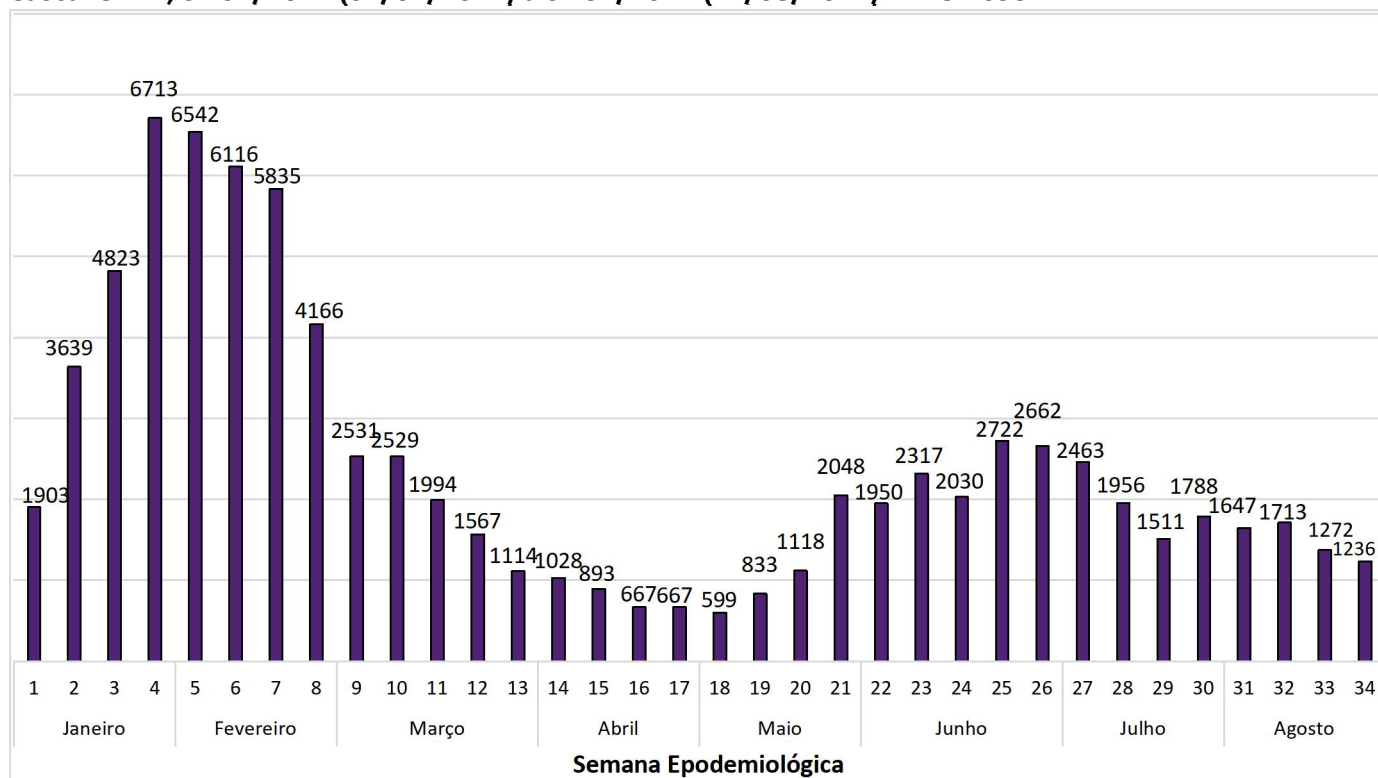

Fonte: Sesau/Dviep. Dados consultados do Notifica-covid. DBF: 31/08/2022. Dados preliminares de casos até dia 27/08/2022, sujeitos a alterações.

COVID-19

MUNICÍPIO DE CASCAVEL

SECRETARIA DE SAÚDE - SESAU
DIVISÃO DE VIGILÂNCIA EPIDEMIOLÓGICA**Tabela 2. Resultados de exames laboratoriais coletados, por Semana Epidemiológica de Notificação, residentes de Cascavel-PR, SE 01/2022 (02/01/2022) a SE 34/2022 (27/08/2022). N= 82.693**

SE	SARS-COV2	Não detectável	Adenovírus	Rinovírus	Vírus Sincicial	Influenza	Metapneumo	TOTAL
1	619	1262	1		9	12		1903
2	1665	1949	1	2	1	21		3639
3	3072	1737		1	2	11		4823
4	4485	2220				7	1	6713
5	4180	2356		1	3	1	1	6542
6	3549	2557	1	1	1	5	2	6116
7	3049	2771	2	1	2	8	2	5835
8	2088	2073		1		2	2	4166
9	1168	1353		1	2	6	1	2531
10	960	1564		2	1	2		2529
11	536	1450		3	1	2	2	1994
12	319	1243		2	1	1	1	1567
13	174	931		2	3		4	1114
14	110	891		4	12	4	7	1028
15	74	794	1	4	10	3	7	893
16	100	538	3	6	7	4	9	667
17	107	526	1	8	13	5	7	667
18	106	473	1	6	9		4	599
19	189	606	4	16	9	4	5	833
20	222	867	3	11	8	2	5	1118
21	556	1460	4	6	8	11	3	2048
22	490	1427	1	6	8	11	7	1950
23	628	1653		8	7	21		2317
24	460	1533		5	5	25	2	2030
25	688	2005	4	2	5	17	1	2722
26	599	2032	4	11	5	8	3	2662
27	617	1814	5	9	6	12		2463
28	615	1312	2	7	8	11	1	1956
29	509	989	3	3	2	5		1511
30	446	1334	2	5		1		1788
31	472	1171	1	2			1	1647
32	468	1234	3	6	2			1713
33	305	1052	2	12	1		1	1373
34	216	1017		2	1			1236
TOTAL	33841	48194	49	156	152	222	79	82693

Fonte: Sesau/Dviep. Dados consultados do Notifica-covid. DBF: 31/08/2022. Dados preliminares de casos até dia 27/08/2022, sujeitos a alterações.

SÍNDROME RESPIRATÓRIA AGUDA GRAVE (SRAG)

Dos 33.857 notificados confirmados para Covid-19, residentes de Cascavel, SE 01/2022 (02/01/2022) a SE 34/2022 (27/08/2022), 1,67% evoluíram para Síndrome Respiratória Aguda Grave (SRAG) (565). Destas SRAGs 21,24% foram a óbito (120).

O Gráfico 11 demonstra o total de SRAG no município de Cascavel, incluindo residentes de outros municípios. O Gráfico 12 refere-se apenas aos residentes em Cascavel. Em relação ao total de notificações da SE 01/2022 a SE 34/2022 de SRAG em Cascavel, 19,95% são provenientes de outros municípios.

Gráfico 11. Síndrome Respiratória Aguda Grave (SRAG) total e SRAG confirmados para Covid-19, por semana epidemiológica de notificação, de todos os notificados no SIVEP gripe do município de Cascavel, SE 01/2022 (02/01/2022) a SE 34/2022 (27/08/2022). N=2892

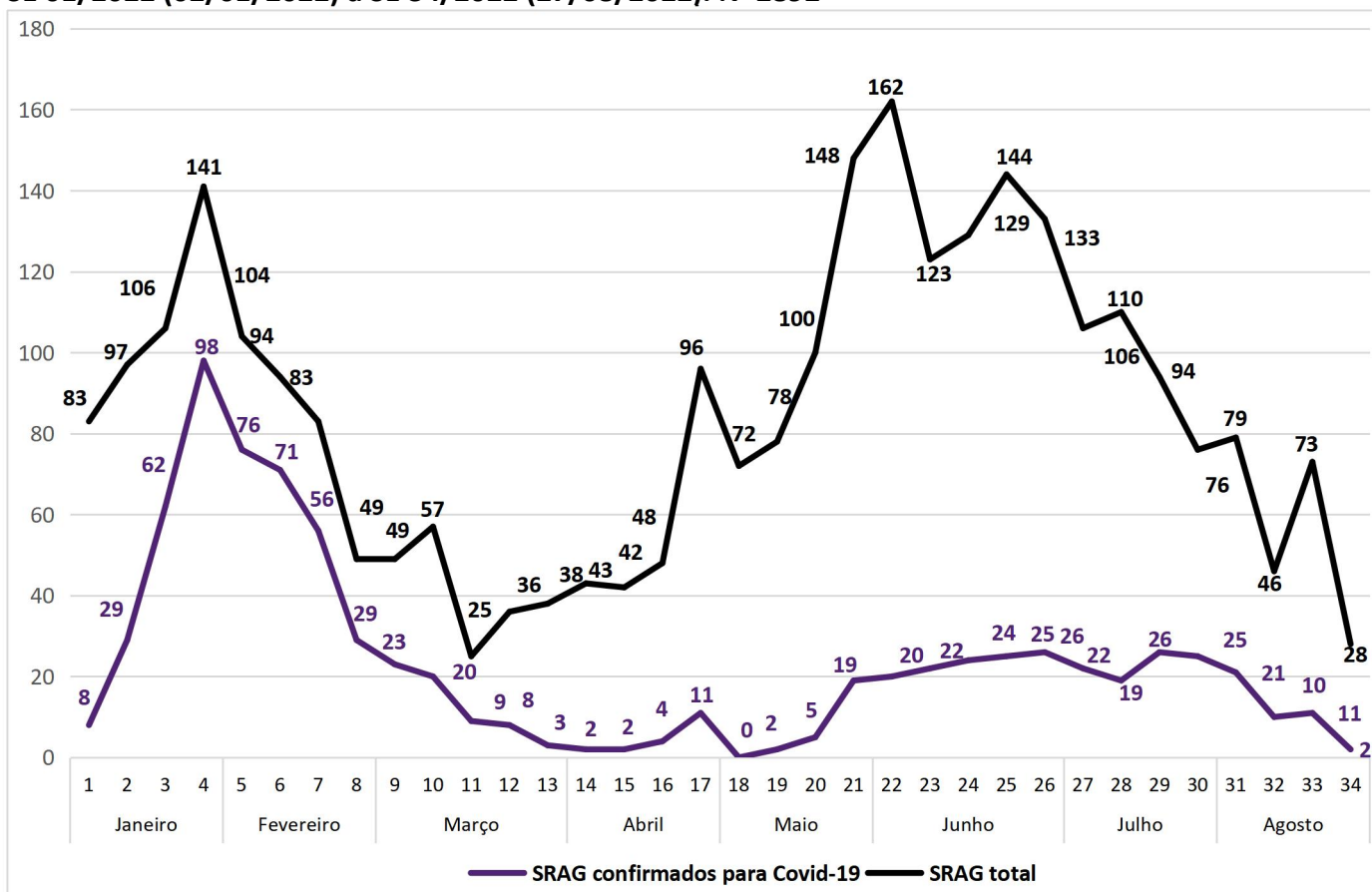

Fonte: Sesau/Dviep. Dados consultados no SIVEP-GRUPE. DBF: 31/08/2022. Dados preliminares de casos até dia 27/08/2022, sujeitos a alterações.

*Pacientes atendidos em Cascavel, residentes em qualquer município, incluindo Cascavel.

COVID-19 MUNICÍPIO DE CASCAVEL

SECRETARIA DE SAÚDE - SESAU
DIVISÃO DE VIGILÂNCIA EPIDEMIOLÓGICA



Gráfico 12. Síndrome Respiratória Aguda Grave (SRAG) total e confirmados de Covid-19, por semana epidemiológica de notificação, residentes de Cascavel-PR, SE 01/2022 (02/01/2022) a SE 34/2022 (27/08/2022). N=2315

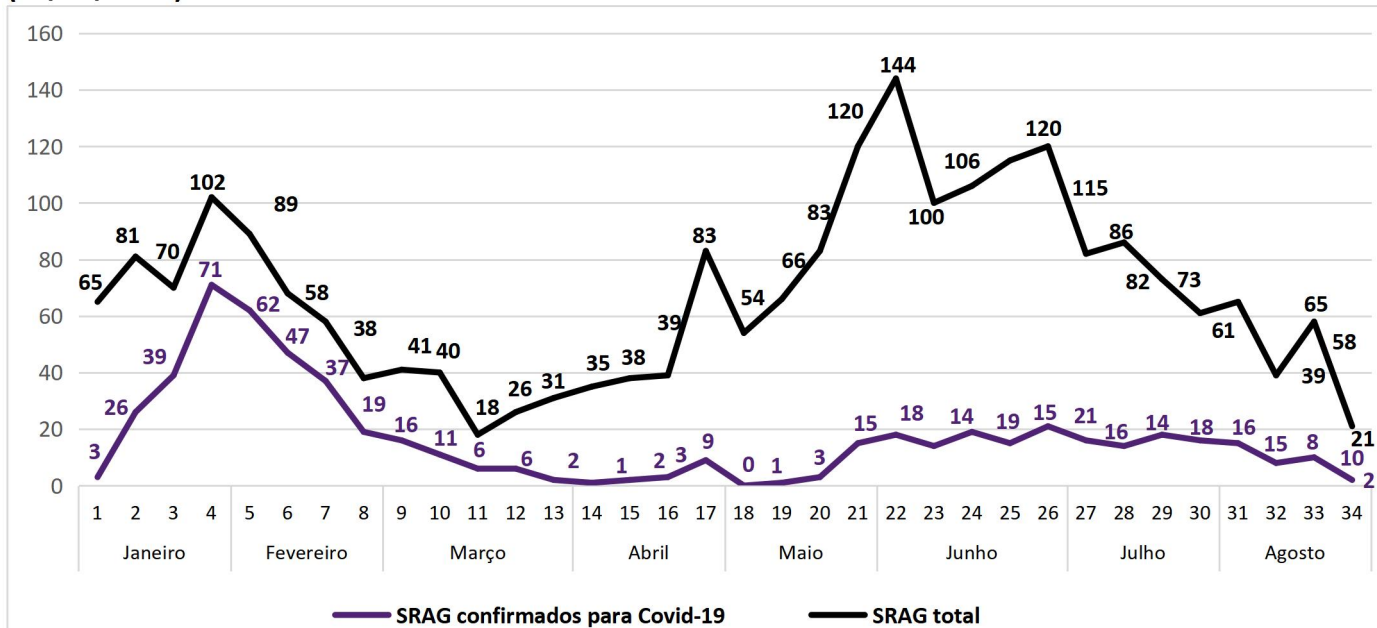

Fonte: Sesau/Dviep. Dados consultados no SIVEP-GRIPE. DBF: 31/08/2022. Dados preliminares de casos até dia 27/08/2022, sujeitos a alterações.

Observa-se que das 2315 SRAGs de residentes de Cascavel, da SE 01/2022 (02/01/2022) a 34/2022 (27/08/2022), 24,41% (565) foram confirmados para Covid-19. Nota-se que na semana epidemiológica 18 não houve internamento de SRAG por covid-19

Gráfico 13. Síndrome Respiratória Aguda Grave (SRAG) por Covid-19 por data de notificação e data do início dos sintomas, por semana epidemiológica, residentes em Cascavel-PR, SE 01/2022 (02/01/2022) a SE 34/2022 (27/08/2022). N=565

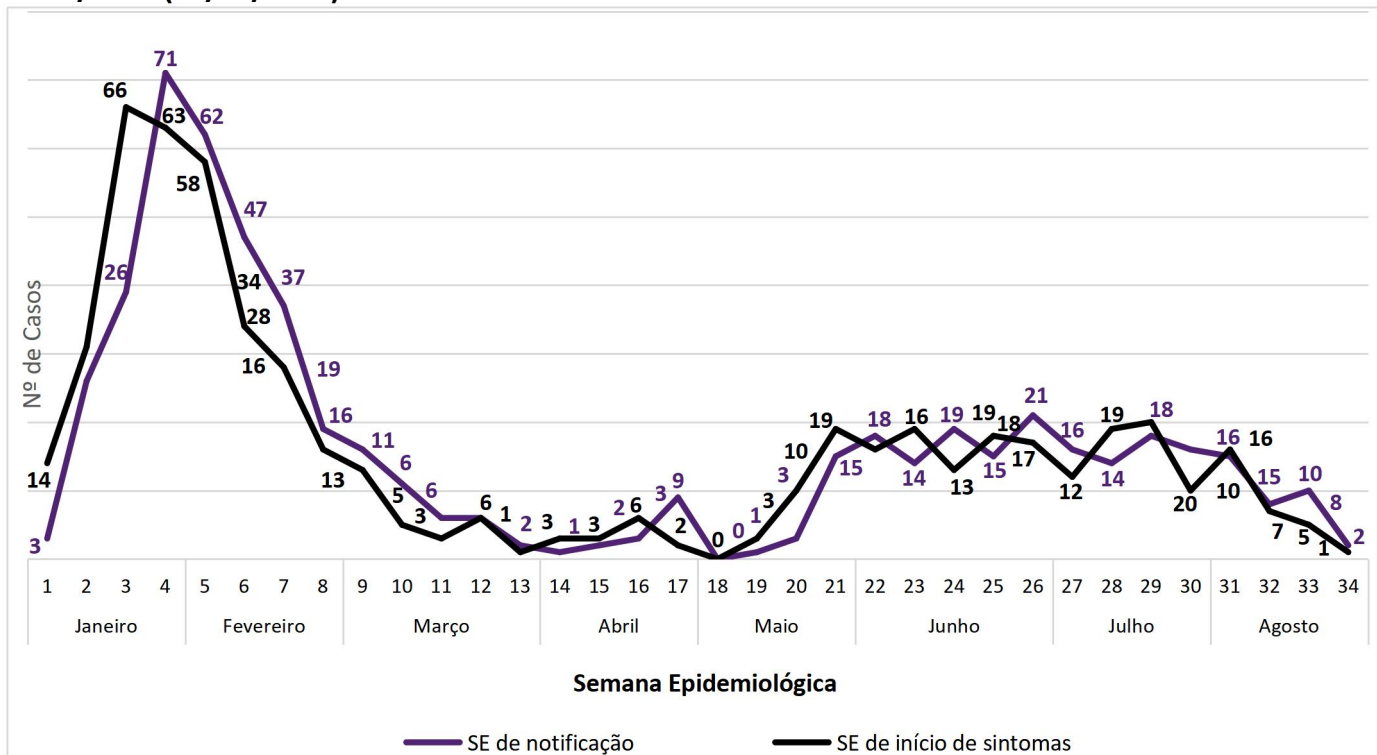

Fonte: Sesau/Dviep. Dados consultados no SIVEP-GRIPE. DBF: 31/08/2022. Dados preliminares de casos até dia 27/08/2022, sujeitos a alterações.

O Gráfico 14 traz o gênero dos pacientes com SRAG, do total dos casos confirmados da SE 01/2022 a 34/2022.

Gráfico 14. Percentual de Síndrome Respiratória Aguda Grave (SRAG) confirmado para Covid-19, por sexo, por semana epidemiológica de notificação, residentes de Cascavel-PR, SE 01/2022 (02/01/2022) a SE 34/2022 (27/08/2022). N=565

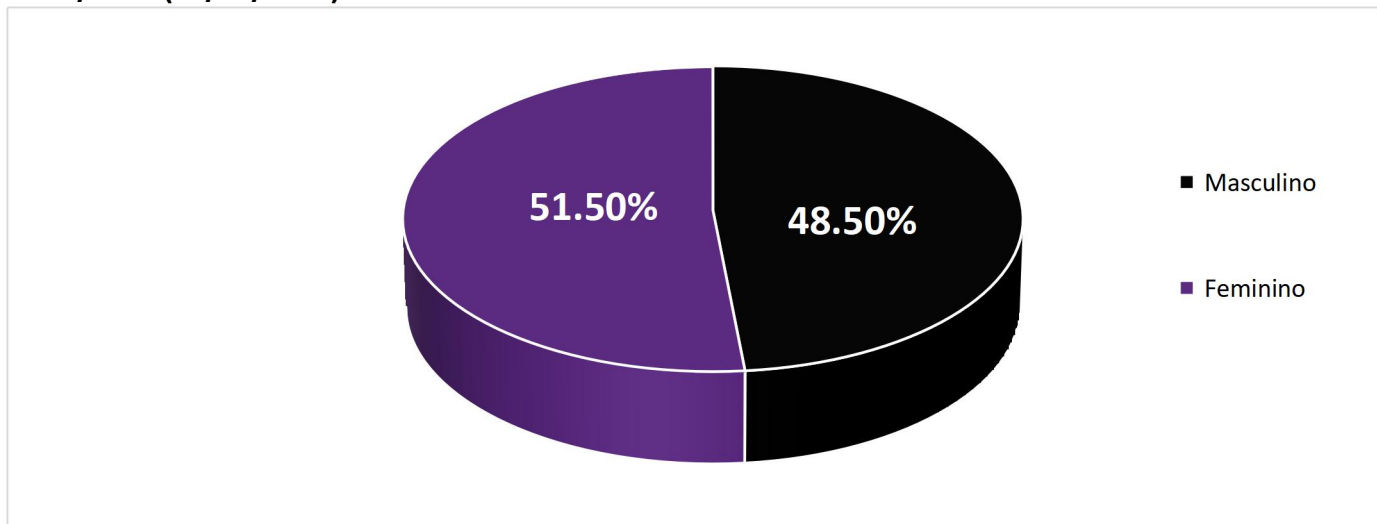

Fonte: Sesau/Dviep. Dados consultados no SIVEP-GRIPE. DBF: 31/08/2022. Dados preliminares de casos até dia 27/08/2022, sujeitos a alterações.

O Gráfico 15 mostra os pacientes de SRAG confirmados para Covid-19 por faixa etária, apresentando o percentual da média do ano dos 565 SRAG confirmadas para Covid-19.

Gráfico 15. Percentual de Síndrome Respiratória Aguda Grave (SRAG) confirmado para Covid-19, por faixa etária, residentes de Cascavel-PR, SE 01/2022 (02/01/2022) a SE 34/2022 (27/08/2022). N=565

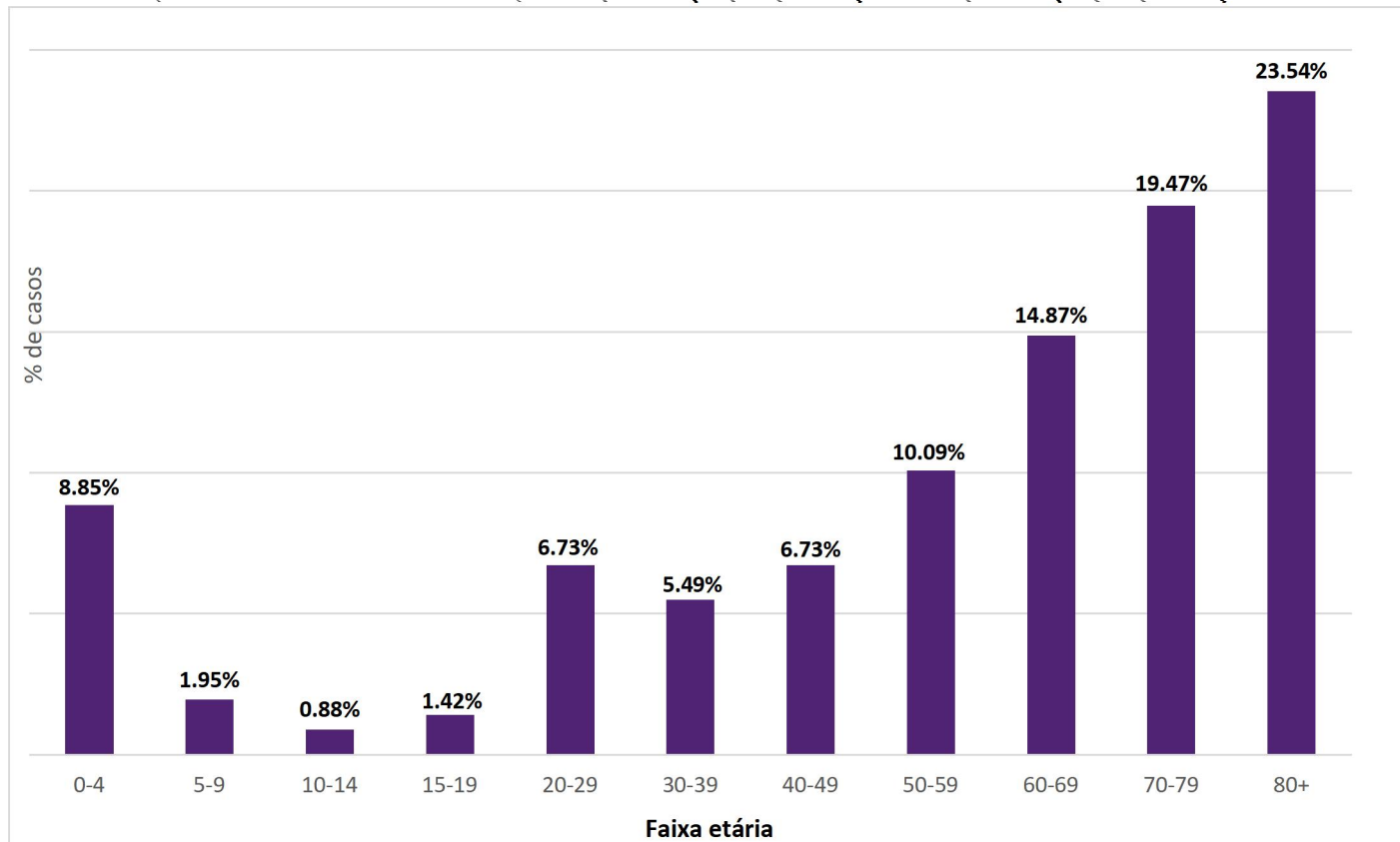

Fonte: Sesau/Dviep. Dados consultados no SIVEP-GRIPE. DBF: 31/08/2022. Dados preliminares de casos até dia 27/08/2022, sujeitos a alterações.

A Tabela 3 mostra o número de pacientes de SRAG, confirmados para Covid-19, por faixa etária e semana epidemiológica.

Tabela 3. Síndrome Respiratória Aguda Grave (SRAG) confirmado para Covid-19, por faixa etária, residentes de Cascavel-PR, SE 01/2022 (02/01/2022) a SE 34/2022 (27/08/2022). N=565

SE	0-4	5-9	10-14	15-19	20-29	30-39	40-49	50-59	60-69	70-79	80+	TOTAL
1										1	2	3
2	2	1		1	5	1	4	1	7	3	1	26
3	2				6	1		9	8	6	7	39
4	7	2			4	6	7	9	10	11	15	71
5	3		1	2	3	2	5	7	11	13	15	62
6	6	2	1		1	2	3	1	11	13	7	47
7	5	2				3	1	4	8	1	13	37
8			1			1	2	2	1	5	7	19
9	3	1				1			4	5	2	16
10						1	1	2	2	3	2	11
11	1						2		2	1		6
12		1			1				2	1	1	6
13	1				1							2
14										1		1
15									1	1		2
16							1	2				3
17	2					1	2	1			3	9
18												0
19	1											1
20				1	1						1	3
21	2		1			2		1	1	3	5	15
22	2			1	2	1	1	2		6	3	18
23						1	2	2		6	3	14
24	2				3		2	2	3		7	19
25	3					1	1	2		4	4	15
26	2				1		2	2	2	4	8	21
27	1			1	2	1	1	1	2	5	2	16
28	1				1	1		2	3	2	4	14
29					4	1	1	1	1	5	5	18
30	1			1	1	1		3	2	2	5	16
31	2	1		1	1			1		3	6	15
32			1			1			1	4	1	8
33	1	1			1	2			1	1	3	10
34									1		1	2
TOTAL	50	11	5	8	38	31	38	57	84	110	133	565

Fonte: Sesau/Dviep. Dados consultados no SIVEP-GRIPE. DBF: 31/08/2022. Dados preliminares de casos até dia 27/08/2022, sujeitos a alterações.

No Gráfico 16 observa-se que 26,55% internam após o 6º dia de início de sintomas e **6,90% dos pacientes que internaram, tiveram os sintomas agravados após o 10º dia.** Tal fato reitera a importância do monitoramento dos casos positivos, em especial daqueles com comorbidades.

Salienta-se que o período de isolamento para indivíduos com SRAG e imunodeprimidos é de 20 dias do início dos sintomas OU após 10 dias com resultado RT-PCR negativo, desde que passe 24 horas de resolução de febre sem uso de medicamentos antitérmicos e remissão dos sintomas respiratórios (Guia de Vigilância Epidemiológica - COVID-19, 2021).

Gráfico 16. Dias entre data do início dos sintomas e data de internamento, de casos de Covid-19 confirmados. Residentes de Cascavel, SE 01/2022 (02/01/2022) a SE 34/2022 (27/08/2022). N=565

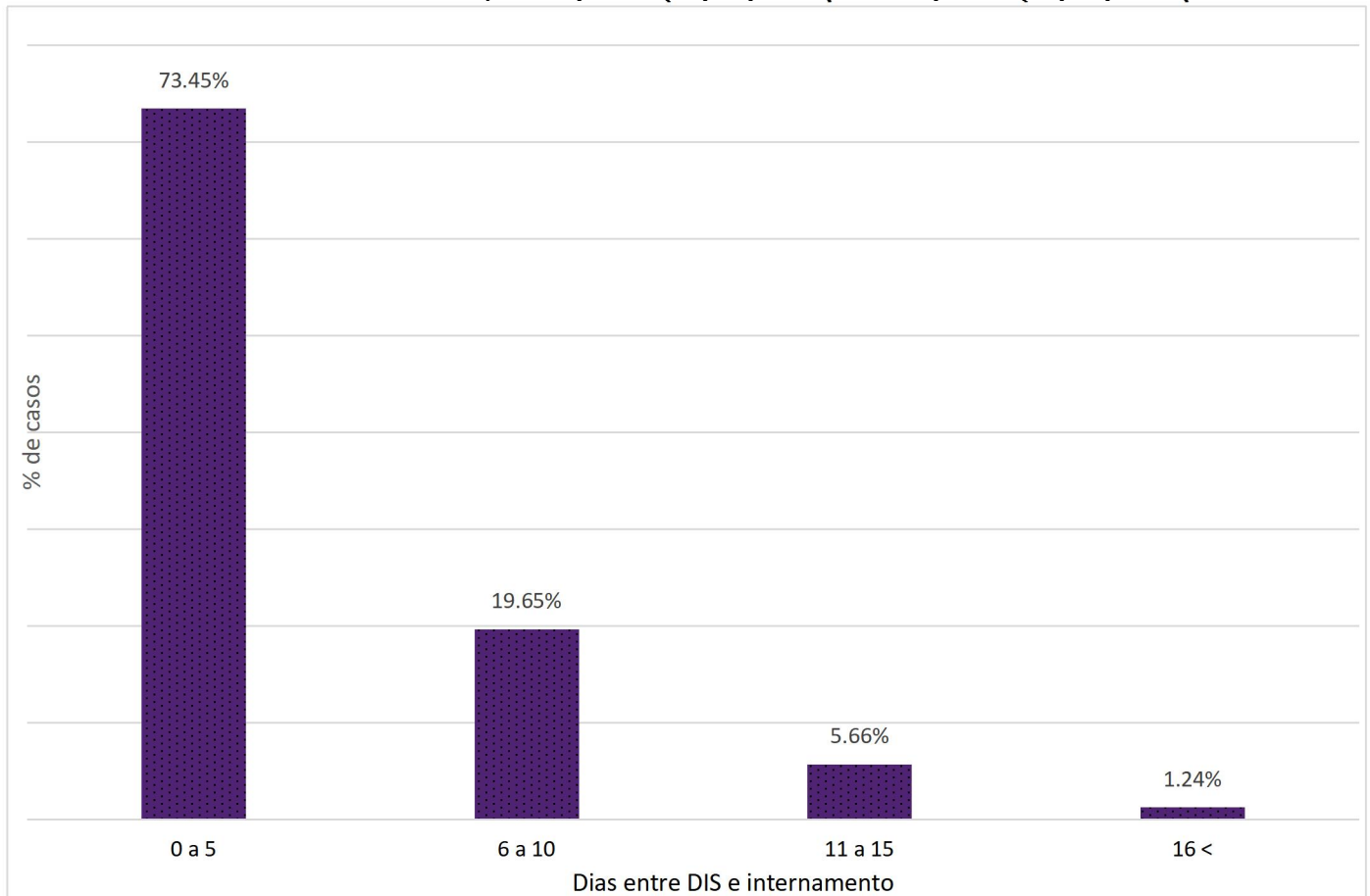

Fonte: Sesau/Dviep. Dados consultados no SIVEP-GRIPE. DBF: 31/08/2022. Dados preliminares de casos até dia 27/08/2022, sujeitos a alterações.

SÍNDROME RESPIRATÓRIA AGUDA GRAVE (SRAG) POR COVID-19 INTERNADOS EM UTI

Dos internamentos por Covid-19 confirmados, avaliados no período, residentes de Cascavel, 29,56% (167 casos) evoluíram para internamento em UTI (Unidade de Terapia Intensiva) conforme o Gráfico 17. Observa-se que houve diminuição na entrada de novos pacientes confirmados de covid-19 em UTI no mês de abril.

COVID-19 MUNICÍPIO DE CASCAVEL

SECRETARIA DE SAÚDE - SESAU
DIVISÃO DE VIGILÂNCIA EPIDEMIOLÓGICA



Gráfico 17. Casos de Covid-19 confirmados, por Semana Epidemiológica de internamento na UTI, residentes de Cascavel, SE 01/2022 (02/01/2022) a SE 34/2022 (27/08/2022). N= 167

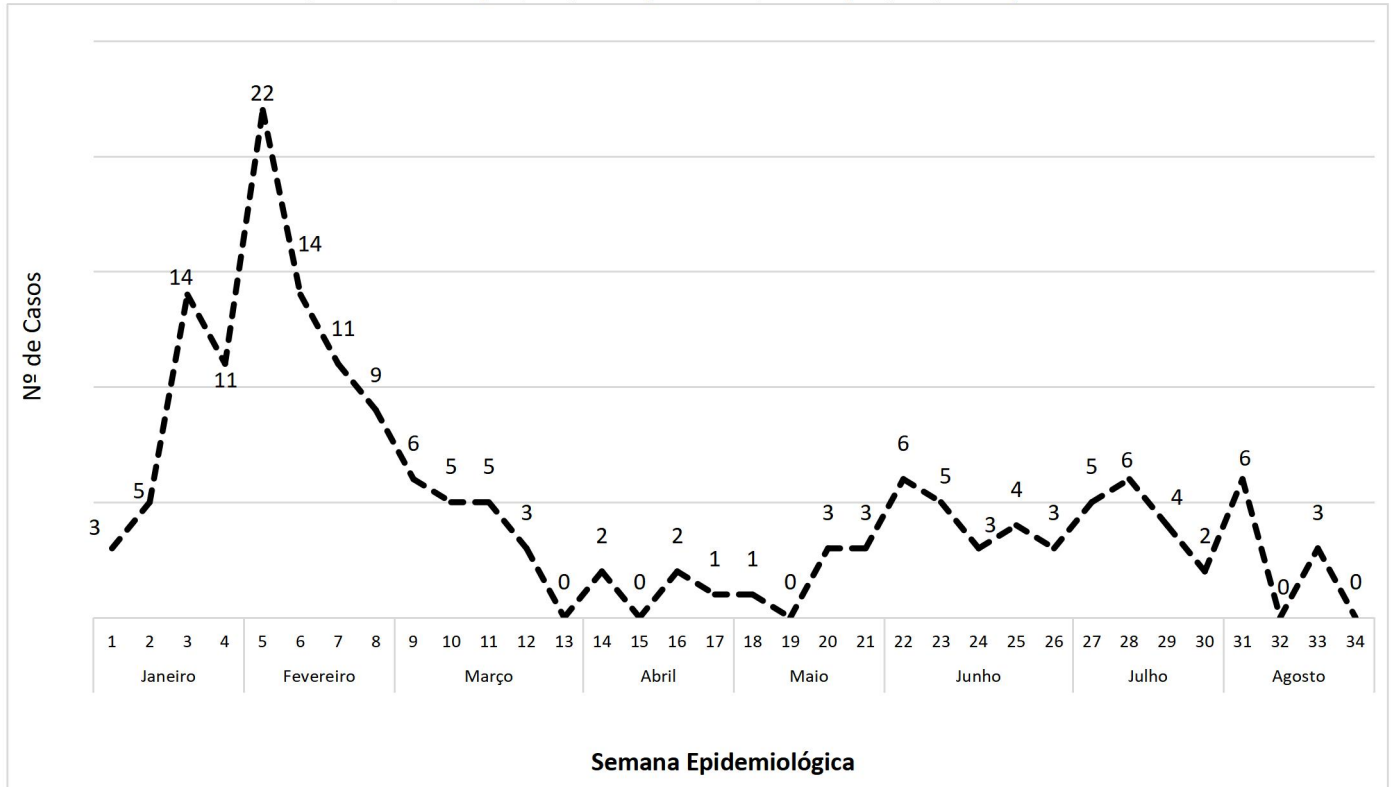

Fonte: Sesau/Dviep. Dados consultados no SIVEP-GRIPE. DBF: 31/08/2022. Dados preliminares de casos até dia 27/08/2022, sujeitos a alterações.

Gráfico 18. Número de dias de hospitalização, de casos de Covid-19 confirmados, que passaram pela UTI. Residentes de Cascavel, SE 01/2022 (02/01/2022) a SE 34/2022 (27/08/2022). N=167

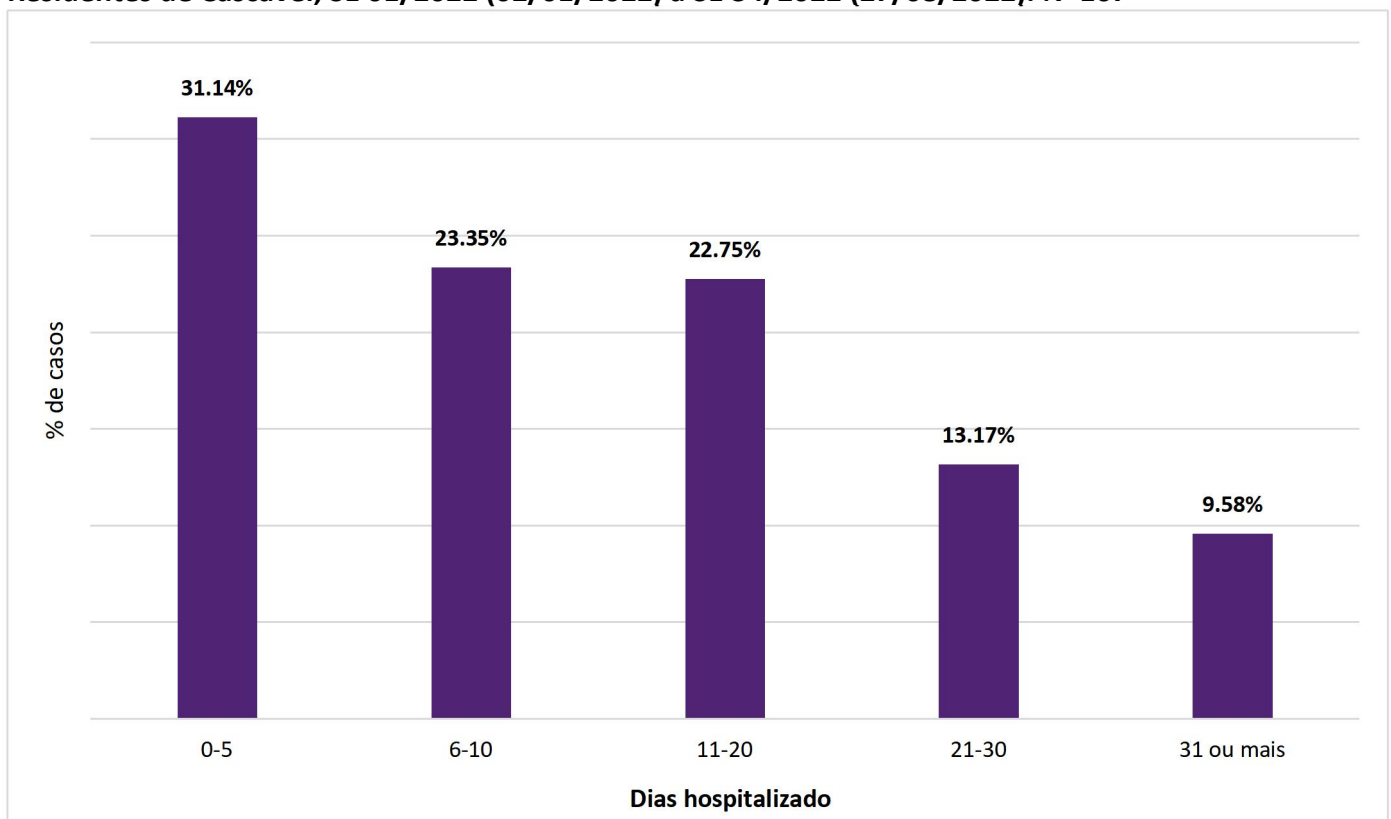

Fonte: Sesau/Dviep. Dados consultados no SIVEP-GRIPE. DBF: 31/08/2022. Dados preliminares de casos até dia 27/08/2022, sujeitos a alterações.

Gráfico 19. Evolução dos casos por Covid-19, internados em UTI, residentes de Cascavel, SE 01/2022 (02/01/2022) a SE 34/2022 (27/08/2022). N=167

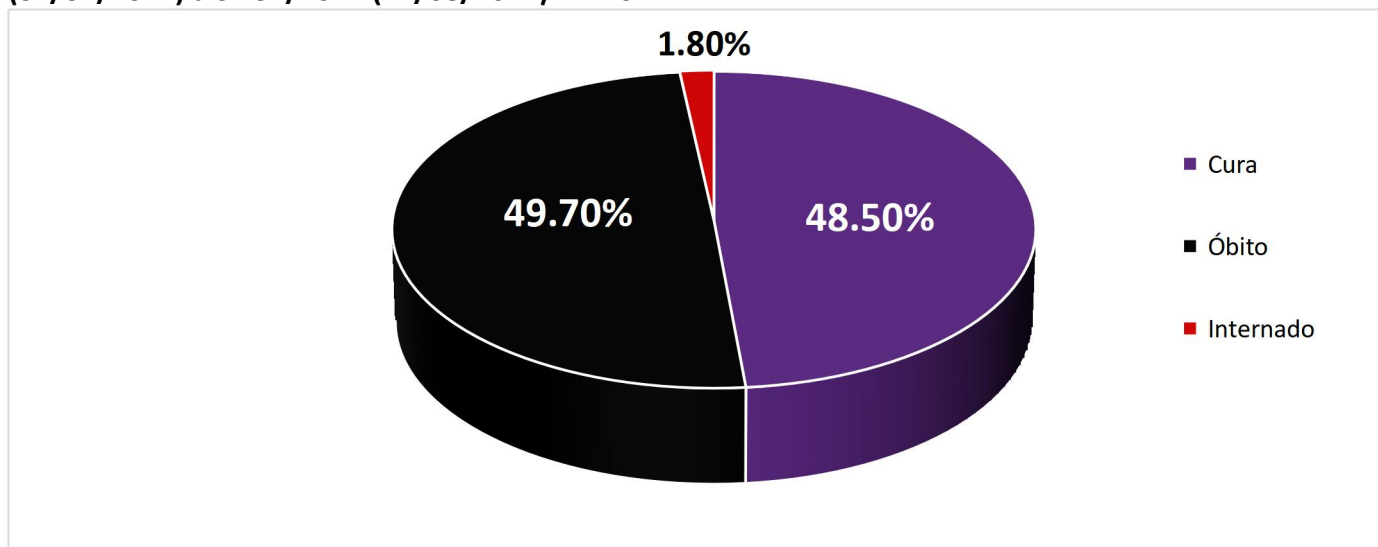

Fonte: Sesau/Dviep. Dados consultados no SIVEP-GRIPE. DBF: 31/08/2022. Dados preliminares de casos até dia 27/08/2022, sujeitos a alterações.

ÓBITOS POR COVID-19

Desde o início da pandemia houve um total de 1263 óbitos até a data de 27/08/2022. Em 2022, a partir da Semana Epidemiológica 01/2022 (02/01/2022) houve 120 óbitos.

Gráfico 20. Número de óbitos de pacientes confirmados de Covid-19, por semana epidemiológica da data do óbito, residentes em Cascavel/PR, SE 01/2022 (02/01/2022) a SE 34/2022 (27/08/2022). N=120

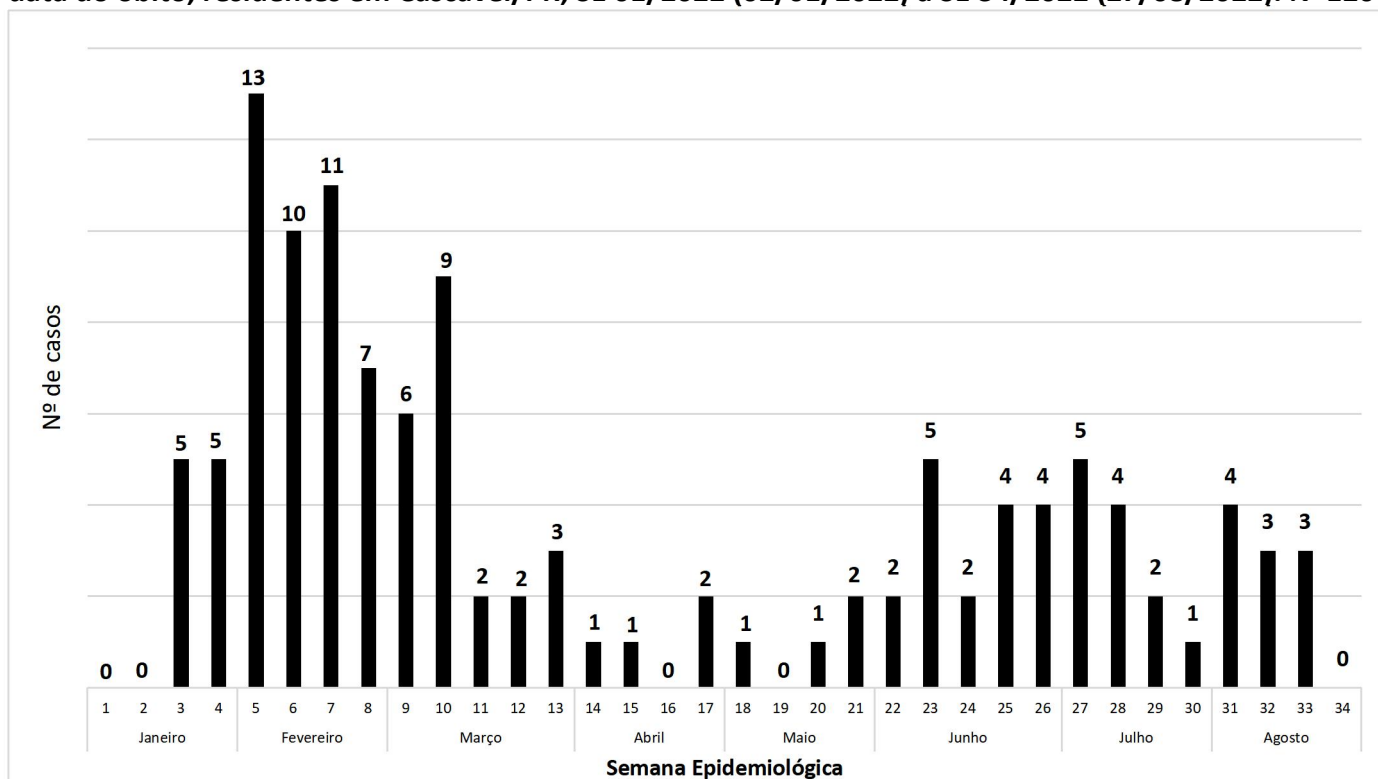

Fonte: Sesau/Dviep. Dados consultados no SIVEP-GRIPE. DBF: 31/08/2022. Dados preliminares de casos até dia 27/08/2022, sujeitos a alterações.

COVID-19 MUNICÍPIO DE CASCAVEL

SECRETARIA DE SAÚDE - SESAU
DIVISÃO DE VIGILÂNCIA EPIDEMIOLÓGICA



Gráfico 21. Número de óbitos de pacientes confirmados de Covid-19 e média móvel, por data do óbito, dos últimos 14 dias, residentes em Cascavel/PR, (14/08/2022 a 27/08/2022).

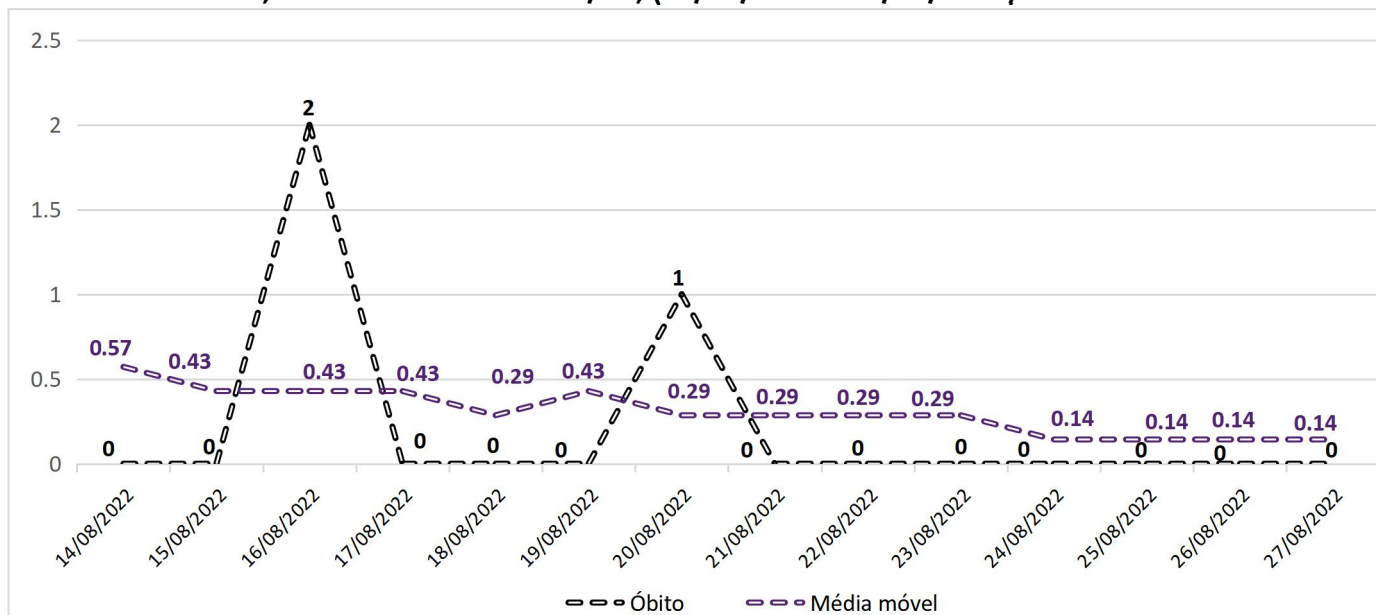

Fonte: Sesau/Dviep. Dados consultados no SIVEP-GRIPE. DBF: 31/08/2022. Dados preliminares de casos até dia 27/08/2022, sujeitos a alterações.

O Gráfico 22 traz o percentual de óbitos por sexo desde SE 01/2022 a SE 34/2022.

Gráfico 22. Percentual de óbitos dos casos confirmados de Covid-19, por sexo, de residentes em Cascavel/PR, SE 01/2022 (02/01/2022) a SE 34/2022 (27/08/2022). N=120

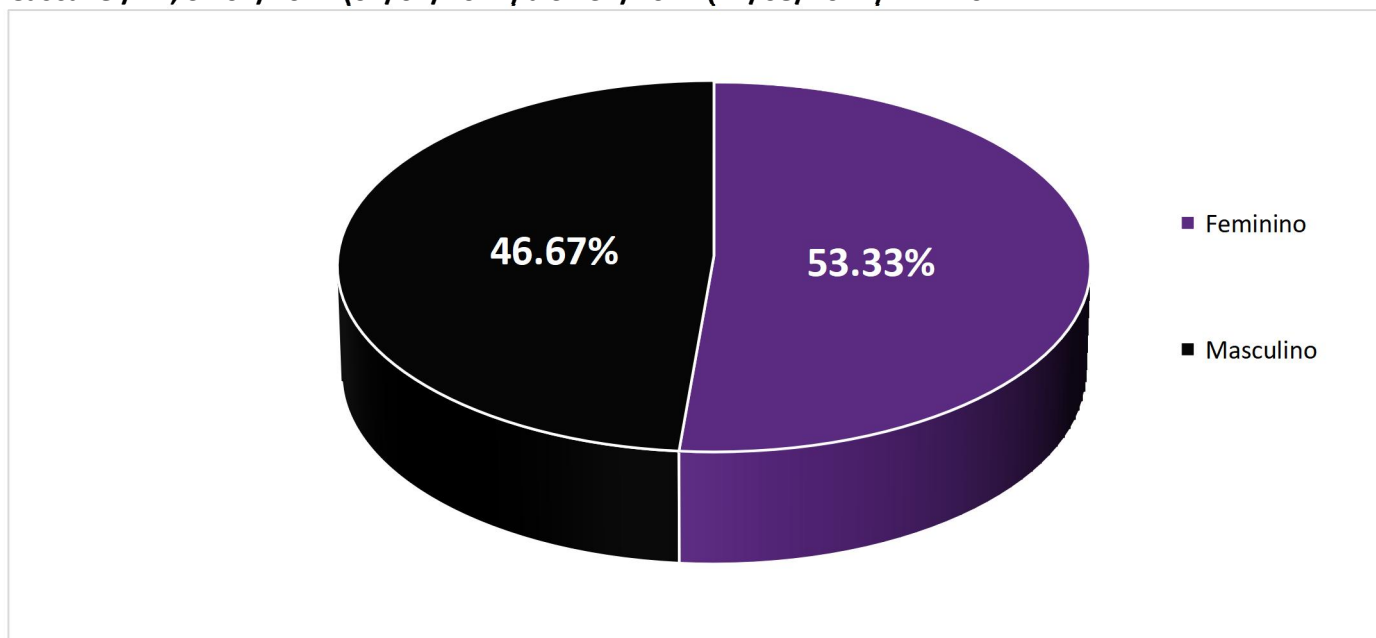

Fonte: Sesau/Dviep. Dados consultados no SIVEP-GRIPE. DBF: 31/08/2022. Dados preliminares de casos até dia 27/08/2022, sujeitos a alterações.

No Gráfico 23 observa-se que 82,51% dos 120 óbitos ocorrem em pessoas com 60 anos ou mais e 17,49% em menores de 60 anos. Portanto, apesar dos jovens adoecerem mais, as pessoas pertencentes aos grupos de riscos e os idosos são os que desenvolvem a forma grave da doença, podendo apresentar sequelas ou evoluir para o óbito.

Gráfico 23. Percentual de óbitos dos casos confirmados de Covid-19, por faixa etária, de residentes em Cascavel-PR, SE 01/2022 (02/01/2022) a SE 34/2022 (27/08/2022). N=120

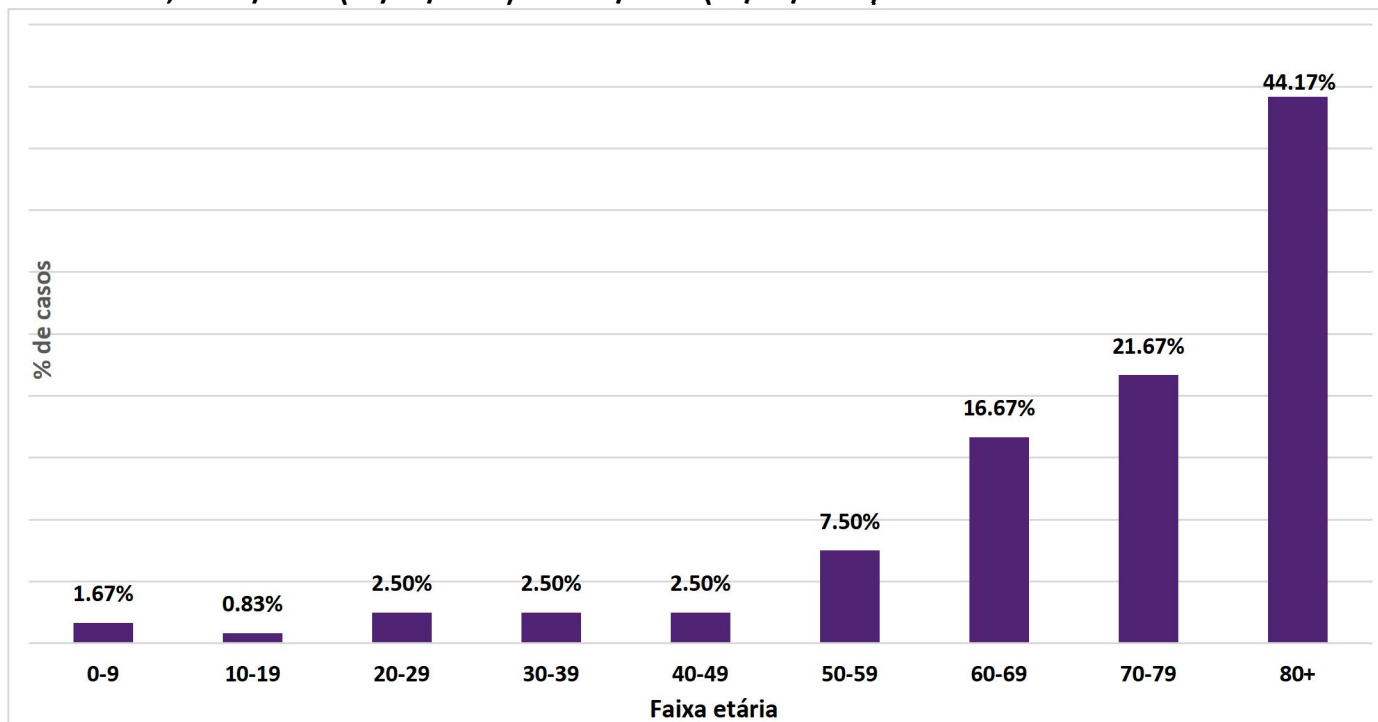

Fonte: Sesau/Dviep. Dados consultados no SIVEP-GRIPE. DBF: 31/08/2022. Dados preliminares de casos até dia 27/08/2022, sujeitos a alterações.

No Gráfico 24 consta o tempo de internação total dos pacientes que foram a óbito. Dos 120 óbitos, da SE 01/2022 até SE 34/2022, observa-se que 49,16% ficam mais de 11 dias internados.

Gráfico 24. Tempo de hospitalização, de óbitos, de casos confirmados de Covid-19, residentes de Cascavel, SE 01/2022 (02/01/2022) a SE 34/2022 (27/08/2022). N=120

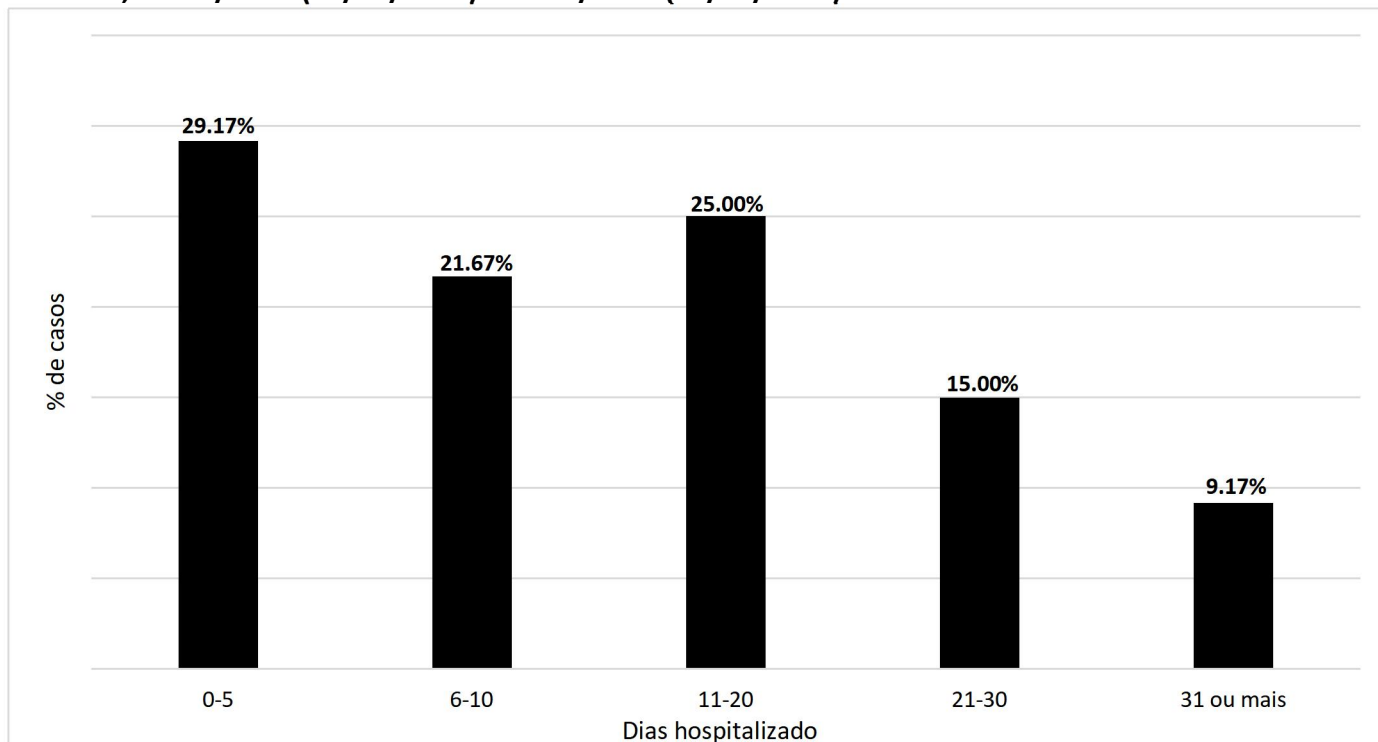

Fonte: Sesau/Dviep. Dados consultados no SIVEP-GRIPE. DBF: 31/08/2022. Dados preliminares de casos até dia 27/08/2022, sujeitos a alterações.

COVID-19

MUNICÍPIO DE CASCAVEL

SECRETARIA DE SAÚDE - SESAU
DIVISÃO DE VIGILÂNCIA EPIDEMIOLÓGICA

Tabela 4. Óbitos por Síndrome Respiratória Aguda Grave (SRAG) confirmado para Covid-19, por faixa etária, residentes de Cascavel-PR, SE 01/2022 (02/01/2022) a SE 34/2022 (27/08/2022). N=120

SE	0-4	5-9	10-14	15-19	20-29	30-39	40-49	50-59	60-69	70-79	80+	TOTAL
1												0
2												0
3								1	2	1	1	5
4							1		1	1	2	5
5						2			2	1	8	13
6							1	1	1	2	5	10
7								1	3	2	5	11
8					1			1	2	2	1	7
9	1								3	1	1	6
10							1			2	6	9
11								1		1		2
12									1		1	2
13	1								1	1		3
14										1		1
15									1			1
16												0
17											2	2
18											1	1
19												0
20				1								1
21										1	1	2
22					1					1		2
23								1		3	1	5
24											2	2
25								1	1	1	1	4
26								1	1		2	4
27						1					4	5
28										1	3	4
29					1						1	2
30											1	1
31									1	1	2	4
32								1		1	1	3
33										2	1	3
34												0
TOTAL	2	0	0	1	3	3	3	9	20	26	53	120

Fonte: Sesau/Dviep. Dados consultados no SIVEP-GRIPE. DBF: 31/08/2022. Dados preliminares de casos até dia 27/08/2022, sujeitos a alterações.

Conforme demonstra a Tabela 5, verifica-se que 7,50% dos óbitos ocorreram em pessoas sem comorbidades.

Isso reforça a necessidade de manter os cuidados integrais aos doentes crônicos. Evitando que as doenças de base fiquem descompensadas, o que pode causar um agravamento em casos de Covid-19.

Tabela 5. Percentual de comorbidades dos óbitos, de casos confirmados de Covid-19, residentes em Cascavel-PR, SE 01/2022 (02/01/2022) a SE 34/2022 (27/08/2022). N=120

ÓBITOS POR COVID-19

COMORBIDADES	N	%
Cardiovascular	80	66,67%
Hipertensão Arterial Sistêmica	69	57,50%
Diabetes Mellitus	37	30,83%
Doença Pulmonar Crônica	28	23,33%
Doença Neurológica	25	20,83%
Doença Renal Crônica	10	8,33%
Neoplasia	10	8,33%
SEM COMORBIDADE	9	7,50%
Obesidade	8	6,67%
Reumatológica	3	2,50%
Imunodeficiência	0	0,00%
Hematológica	0	0,00%

Fonte: Sesau/Dviep. Dados consultados no SIVEP-GRIPE. DBF: 31/08/2022. Dados preliminares de casos até dia 27/08/2022, sujeitos a alterações.

COVID-19

MUNICÍPIO DE CASCAVEL

SECRETARIA DE SAÚDE - SESAU
DIVISÃO DE VIGILÂNCIA EPIDEMIOLÓGICA

Tabela 6. Óbitos confirmados por Covid-19, coeficiente de mortalidade por 100.000 habitantes e população por área de abrangência das unidades de saúde, de residentes em Cascavel -Pr, SE 01/2022 (02/01/2022) a SE 34/2022 (27/08/2022). N=120

UBS/USF	População	Óbitos	Coef. Mortalidade
Floresta	7300	7	95,89
Maria Luiza (com Ciro Nardi)	7700	7	90,91
Palmeiras	9000	8	88,89
Espigão Azul	1128	1	88,65
Cancelli (com Country e Centro)	23000	19	82,61
Parque Verde	7651	6	78,42
Sede Alvorada	1288	1	77,64
Cataratas	2651	2	75,44
Guarujá	5750	4	69,57
Juvinópolis	1668	1	59,95
Interlagos	9000	5	55,56
São Salvador	1950	1	51,28
Los Angeles	11000	5	45,45
Santa Cruz	21000	9	42,86
Cascavel Velho	9500	4	42,11
São Cristovão	12000	5	41,67
Parque São Paulo	7500	3	40,00
Canadá	6000	2	33,33
Neva	13500	4	29,63
São João	3500	1	28,57
Morumbi	10500	3	28,57
Presidente	7200	2	27,78
Santa Felicidade	10900	3	27,52
Lago Azul	3860	1	25,91
Tarumã	8000	2	25,00
Faculdade/Nova Cidade	14000	3	21,43
Aclimação	10500	2	19,05
Pacaembu (Região do Lago)	15994	3	18,76
Colméia	5500	1	18,18
Pioneiros Catarinense	5835	1	17,14
XIV de Novembro	7600	1	13,16
Claudete	12000	1	8,33
Brasmadeira	12650	1	7,91
Periollo	7000	0	0,00
Santo Onofre	6600	0	0,00
Santos Dumont	3600	0	0,00
Santa Bárbara	1100	0	0,00
Rio do Salto	1990	0	0,00
Riviera	6000	0	0,00
Navegantes	1620	0	0,00
Cidade Verde	4500	0	0,00
Ipanema	6000	0	0,00

Fonte: Sesau/Dviep. Dados consultados no SIVEP-GRUPE. DBF: 31/08/2022. Dados preliminares de casos até dia 27/08/2022, sujeitos a alterações.