

INFORME EPIDEMIOLÓGICO - PANORAMA COVID-19

Em análise dos dados observa-se que o coeficiente de incidência em Cascavel, de casos confirmados de Covid-19 é maior que o do Brasil e do Estado do Paraná. O coeficiente de mortalidade do município também ultrapassou o Brasil e o Estado Paraná, porém a letalidade do município é menor (2,03) o que nos mostra um grande número de recuperados da doença.



	MUNDO	BRASIL	PARANÁ	CASCADEL
CASOS	150.989.419	14.659.011	946.173	32.148
ÓBITOS	3.173.576	403.781	22.412	653

Fontes: Dados mundo, Brasil e Paraná disponibilizados pela SESAU em Informe Epidemiológico. Disponível em: <http://www.saude.pr.gov.br/Pagina/Coronavirus-COVID-19>. Casos de Cascavel Consultados em Notifica Covid dia 03/05/2021 pela DVIEP. Dados preliminares de casos até dia 01/05/2021, sujeitos a alterações.

**BRASIL****PARANÁ****CASCADEL**

COEFICIENTE DE INCIDÊNCIA	7032,9	8354,5	9673,4
COEFICIENTE DE MORTALIDADE	194,4	198,3	196,4
LETALIDADE	2,80	2,36	2,03

Fontes: Dados mundo, Brasil e Paraná disponibilizados pela SESAU em Informe Epidemiológico. Disponível em: <http://www.saude.pr.gov.br/Pagina/Coronavirus-COVID-19>. Casos de Cascavel Consultados em Notifica Covid dia 03/05/2021 pela DVIEP. Dados preliminares de casos até dia 01/05/2021, sujeitos a alterações.

**Cálculo de incidência utilizado população de Cascavel de 332.333 pessoas, conforme estimativa para 2020.

PANORAMA COVID-19, CASCAVEL – PR DE 03/01/2020 A 01/05/2021

O Informe Epidemiológico desta semana computa os dados de COVID-19 a partir da semana epidemiológica (SE) 01/2021 (03/01/2021) até a SE 17/2021 (01/05/2021).

CASOS CONFIRMADOS DE COVID-19

O Gráfico 1 traz os números de casos positivos por semana epidemiológica da notificação, a partir da semana epidemiológica 01/2021 até a SE 17/2021. É possível visualizar um aumento de casos positivos que iniciou na SE 7 se mantendo alta até a SE 10, percebe-se uma queda nas ultimas semanas (15 e 16) e

COVID-19 MUNICÍPIO DE CASCAVEL

SECRETARIA DE SAÚDE - SESAU
DIVISÃO DE VIGILÂNCIA EPIDEMIOLÓGICA



quando comparamos a SE 9 que corresponde a primeira semana de março com a SE 13 que é a primeira semana de abril, calcula-se um queda de 68,69% .

Gráfico 1. Número de casos positivos de Covid-19, por Semana Epidemiológica (SE), por data de notificação, residentes em Cascavel-PR, SE 01/2021 (03/01/2021) a 17/2021 (01/05/2021).

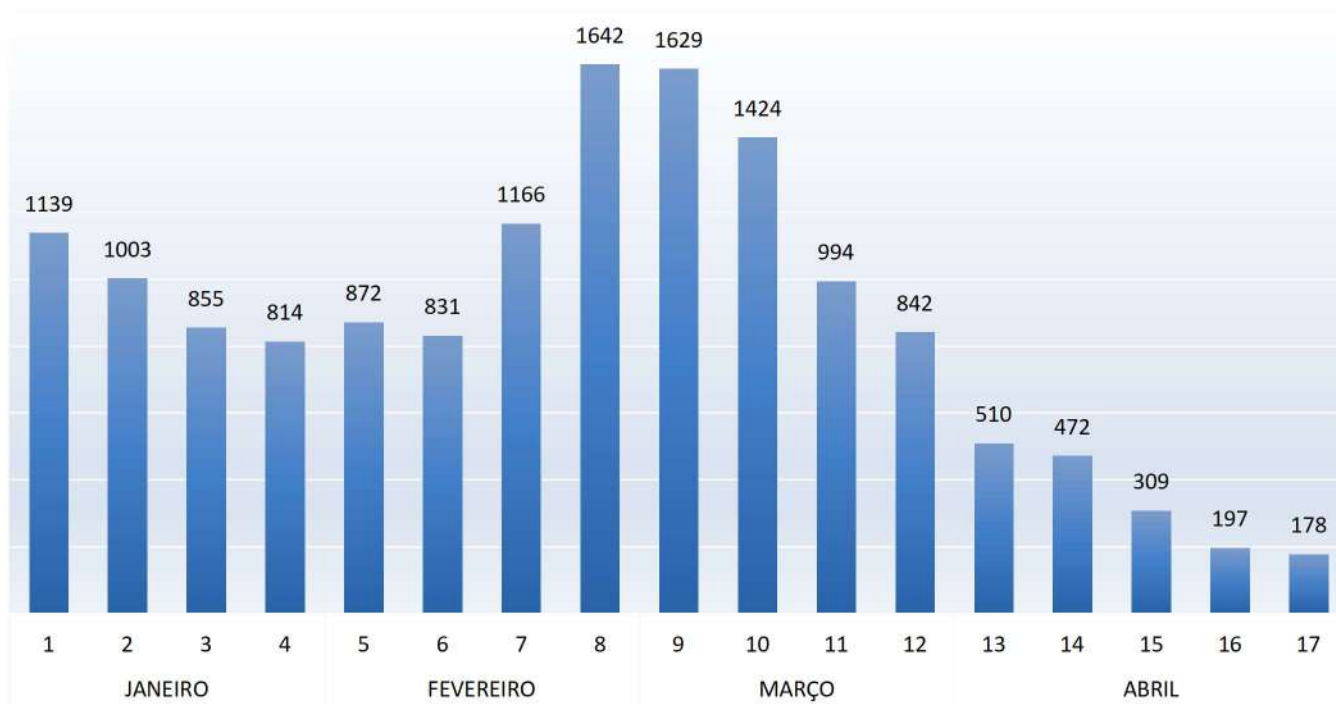

Fonte: Sesau/ Dviep. Dados consultados do Notifica Covid/Banco de Covid. DBF: 03/05/2021. Dados preliminares de casos até dia 01/05/2021, sujeitos a alterações.

Em análise ao gráfico 2 podemos concluir que a média móvel dos casos dos últimos 15 dias está em queda, de 44 para 25.

Gráfico 2. Número de casos positivos de Covid-19 diário e média móvel, dos últimos 15 dias, por data de notificação, residentes em Cascavel-PR, 2021 (17/04/2021 a 01/05/2021).



Fonte: Sesau/ Dviep. Dados consultados do Notifica Covid/Banco de Covid. DBF: 03/05/2021. Dados preliminares de casos até dia 01/05/2021, sujeitos a alterações.

COVID-19 MUNICÍPIO DE CASCAVEL

SECRETARIA DE SAÚDE - SESAU
DIVISÃO DE VIGILÂNCIA EPIDEMIOLÓGICA



O gráfico 3 demonstra os casos confirmados, pela data que foi notificado e também os casos confirmados pela data que iniciou os sintomas. Por ele é possível avaliar que há sempre um pico de casos com início de sintomas antecedendo um pico de casos positivos notificados, o que reforça a importância do isolamento de casos suspeitos logo no início do aparecimento dos sintomas.

Gráfico 3. Número de casos confirmados de Covid-19, por data de notificação e número de casos por início dos sintomas, residentes em Cascavel-PR, SE 01/2021 (03/01/2021) a 17/2021 (01/05/2021).

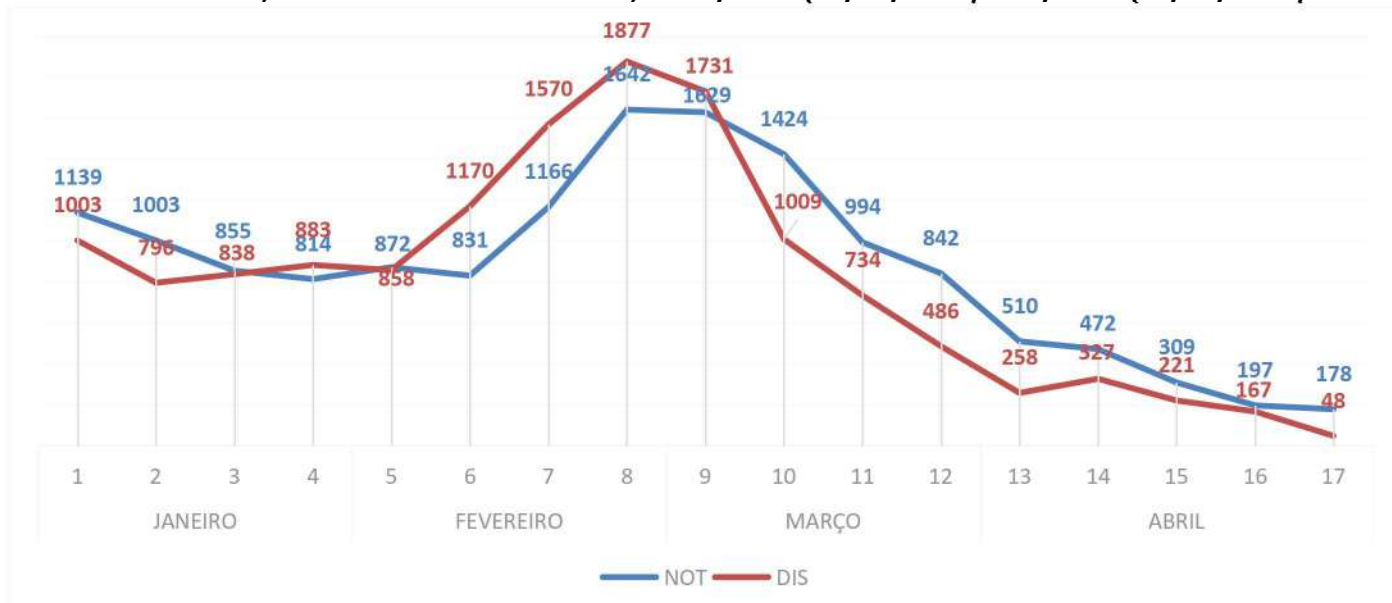

Fonte: Sesau/ Dviep. Dados consultados do Notifica Covid/Banco de Covid. DBF: 03/05/2021. Dados preliminares de casos até dia 01/05/2021, sujeitos a alterações.

No gráfico 4 podemos observar o grande aumento de casos ativos diários, chegando a 1118 casos no dia 03/03/2021. Nos últimos dias registou-se que chegando a 143 casos ativos no dia 23/04/2021, uma queda considerável.

Gráfico 4. Número de casos ativos diários confirmados de Covid-19, residentes em Cascavel-PR, 02/01/2021 a 26/04/2021.



Fonte: Sesau/ Dviep. Dados consultados do Notifica Covid/Banco de Covid. DBF: 03/05/2021. Dados preliminares de casos até dia 01/05/2021, sujeitos a alterações.

Enquanto o total de casos de Covid-19 predomina no sexo feminino (gráfico 5), nos pacientes que evoluem para a forma mais grave (SRAG), o sexo masculino é o mais atingido, conforme se observa no gráfico 14.

Gráfico 5. Percentual de casos confirmados de Covid-19, por sexo, residentes em Cascavel-PR, SE 01/2021 (03/01/2021) a 17/2021 (01/05/2021).



Fonte: Sesau/ Dviep. Dados consultados do Notifica Covid/Banco de Covid. DBF: 03/05/2021. Dados preliminares de casos até dia 01/05/2021, sujeitos a alterações.

O gráfico 6 demonstra que a maior parte da população acometida pela COVID-19, encontra-se na faixa etária entre 20 a 49 anos, correspondendo a 59,26 % de todos os casos positivos, sendo a faixa etária economicamente ativa, acompanhando os números nacionais de faixa etária mais acometida.

Gráfico 6. Percentual de casos confirmados de Covid-19, por faixa etária, residentes em Cascavel-PR, SE 01/2021 (03/01/2021) a 17/2021 (01/05/2021).

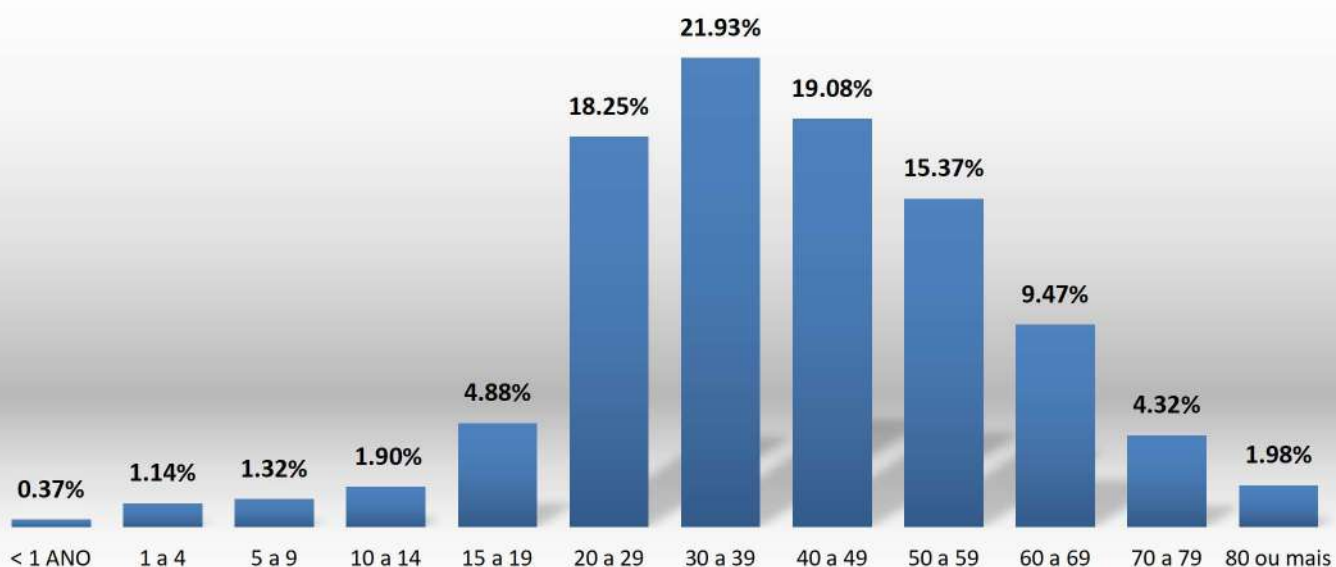

Fonte: Sesau/ Dviep. Dados consultados do Notifica Covid/Banco de Covid. DBF: 03/05/2021. Dados preliminares de casos até dia 01/05/2021, sujeitos a alterações.

No Gráfico 7 e na Tabela 1 observa-se que a faixa etária de maior incidência é de 30 a 39 anos apresentando-se na maioria das SE, seguido das faixas etária de 10 a 49anos e 20 a 29 anos, respectivamente.

Gráfico 7. Casos confirmados de Covid-19, por faixa etária, por Semana Epidemiológica de notificação, residentes em cascavel-PR, SE 01/2021 (03/01/2021) a 17/2021 (01/05/2021).

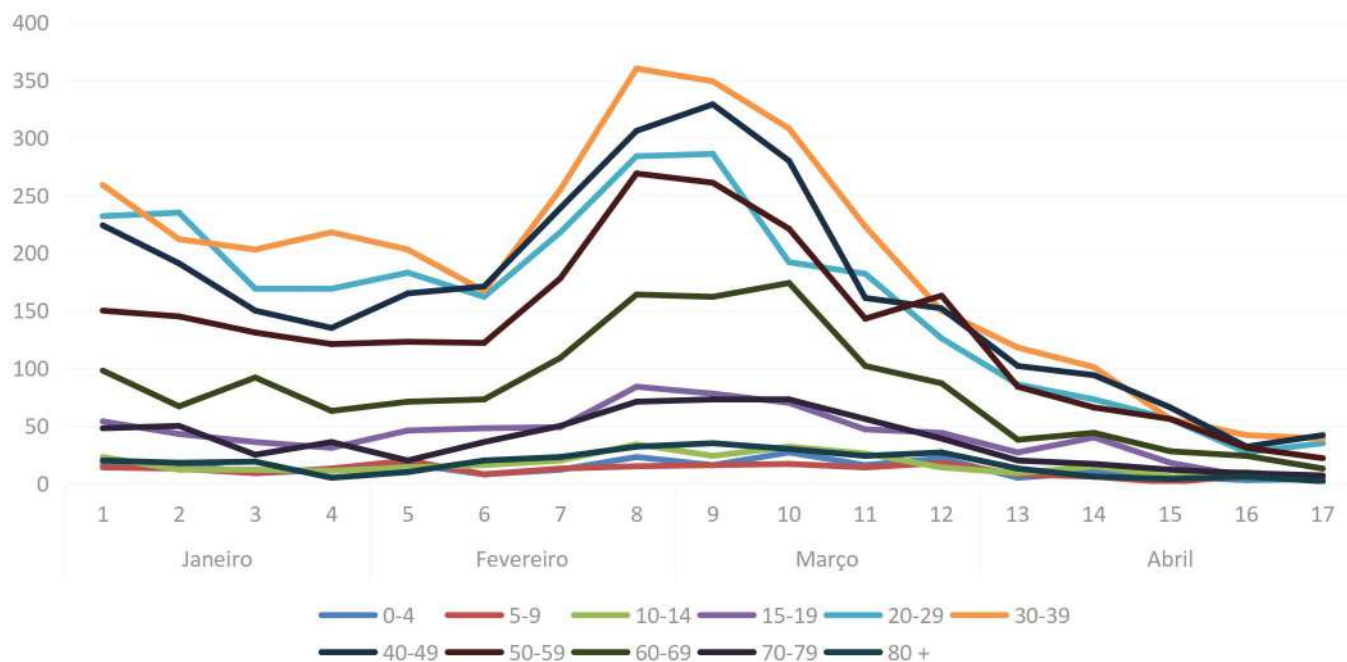

Fonte: Sesau/ Dviep. Dados consultados do Notifica Covid/Banco de Covid. DBF: 03/05/2021. Dados preliminares de casos até dia 01/05/2021, sujeitos a alterações.

Tabela 1. Casos confirmados de Covid-19, por faixa etária, por Semana Epidemiológica de notificação, residentes em Cascavel-PR, SE 01/2021 (03/01/2021) a 17/2021 (01/05/2021).

SE	0-4	5-9	10-14	15-19	20-29	30-39	40-49	50-59	60-69	70-79	80 +	Total geral
1	17	14	23	54	232	259	224	150	98	48	20	1139
2	17	13	12	43	235	212	191	145	67	50	18	1003
3	9	9	12	36	169	203	150	131	92	25	19	855
4	12	13	11	31	169	218	135	121	63	36	5	814
5	17	20	14	46	183	203	165	123	71	20	10	872
6	8	8	16	48	162	167	171	122	73	36	20	831
7	12	13	20	49	218	255	239	178	109	50	23	1166
8	23	15	34	84	284	360	306	269	164	71	32	1642
9	16	16	24	78	286	349	329	261	162	73	35	1629
10	27	17	32	70	192	308	280	221	174	73	30	1424
11	16	14	26	47	182	223	161	143	102	56	24	994
12	22	18	14	44	126	150	152	163	87	39	27	842
13	5	8	9	27	86	118	102	84	38	20	13	510
14	10	6	15	40	73	101	94	66	44	17	6	472
15	6	1	6	18	56	56	66	56	28	12	4	309
16	3	7	10	6	27	42	32	31	24	9	6	197
17	4	5	4	5	35	39	42	22	13	7	2	178
	224	197	282	726	2715	3263	2839	2286	1409	642	294	14877

Fonte: Sesau/ Dviep. Dados consultados do Notifica Covid/Banco de Covid. DBF: 03/05/2021. Dados preliminares de casos até dia 01/05/2021, sujeitos a alterações.

EXAMES LABORATORIAIS NOTIFICADOS

No gráfico 8 assim como na Tabela 2 observamos que o número de coletas realizadas no município sempre se manteve alto, e também que o percentual de negativos é maior em quase todas as semanas, exceto na SE 8 que a positividade foi de 54,51%.

Gráfico 8. Resultados de exames laboratoriais coletados, por Semana Epidemiológica de Notificação, residentes de Cascavel-PR, SE 01/2021 (03/01/2021) a 17/2021 (01/05/2021).

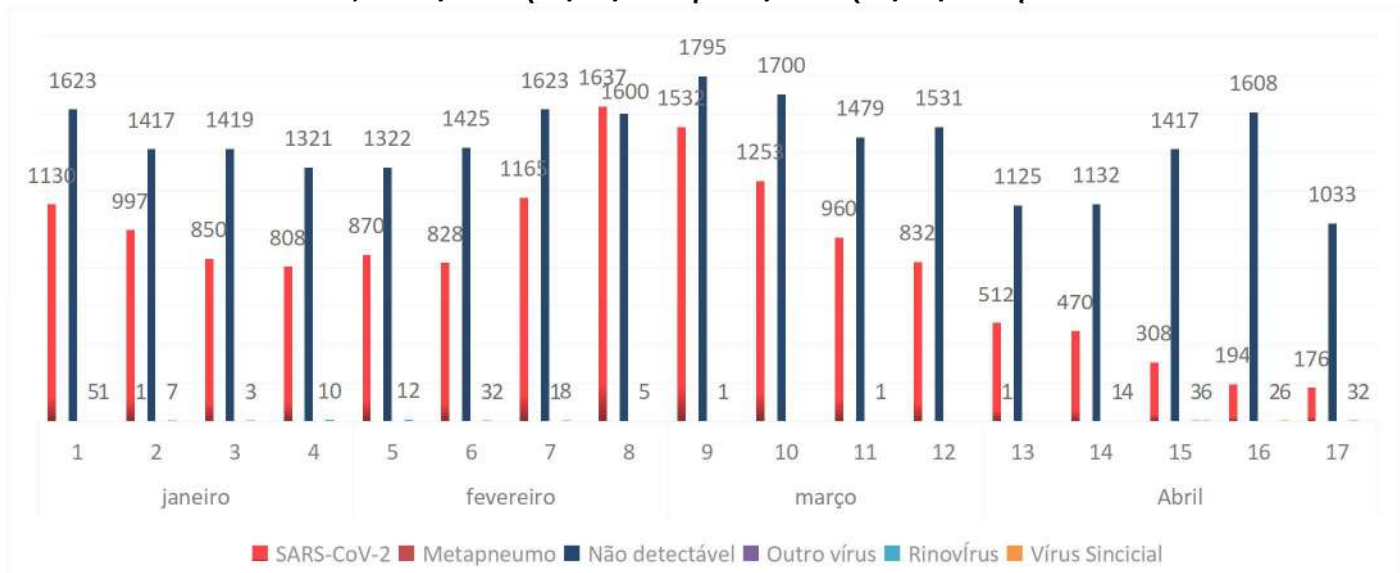

Fonte: Sesau/ Dviep. Dados consultados do Notifica Covid/Banco de Covid. DBF: 03/05/2021. Dados preliminares de casos até dia 01/05/2021, sujeitos a alterações.

Tabela 2. Resultados de exames laboratoriais coletados, por Semana Epidemiológica de Notificação, residentes de Cascavel-PR, SE 01/2021 (03/01/2021) a 17/2021 (01/05/2021).

SE	SARS-CoV-2	Metapneumo	Não detectável	Outro vírus	Rinovírus	Vírus Sincial	Total geral
1	1130		1623		5	1	2759
2	997	1	1417		7		2422
3	850		1419		3		2272
4	808		1321		10		2139
5	870		1322		12		2204
6	828		1425		3	2	2258
7	1165		1623	1	8		2797
8	1637		1600		5		3242
9	1532		1795		1		3328
10	1253		1700				2953
11	960		1479		1		2440
12	832		1531				2363
13	512	1	1125				1638
14	470		1132		1	4	1607
15	308		1417		3	6	1734
16	194		1608		2	6	1810
17	176		1033		3	2	1214
TOTAL GERAL	14522	2	24570	1	64	21	39180

Fonte: Sesau/ Dviep. Dados consultados do Notifica Covid/Banco de Covid. DBF: 03/05/2021. Dados preliminares de casos até dia 01/05/2021, sujeitos a alterações.

*Essa tabela é por Data de notificação e são dados preliminares, onde pode mudar a quantidade de casos por semana de acordo com a investigação e constatação de notificações do mesmo paciente em datas diferentes ou residentes de outros municípios.

No gráfico 9 observa-se que desde o início de 2021 a média positividade de SARS COV-2 fica em 37,06%.

Gráfico 9. Percentual de resultados de exames realizados (positivos e negativos e outros), residentes de Cascavel-PR, SE 01/2021 (03/01/2021) a 17/2021 (01/05/2021).



Fonte: Sesau/ Dviep. Dados consultados do Notifica Covid/Banco de Covid. DBF: 03/05/2021. Dados preliminares de casos até dia 01/05/2021, sujeitos a alterações.

O gráfico 10 apresenta somente o número total de coletas para SARS COV - 2 (positivos e negativos) concluindo que o município mantém altos índices de coletas em todas as semanas epidemiológicas.

Gráfico 10. Total de exames realizados, por Semana Epidemiológica de Notificação, residentes de Cascavel-PR, SE 01/2021 (03/01/2021) a 17/2021 (01/05/2021).

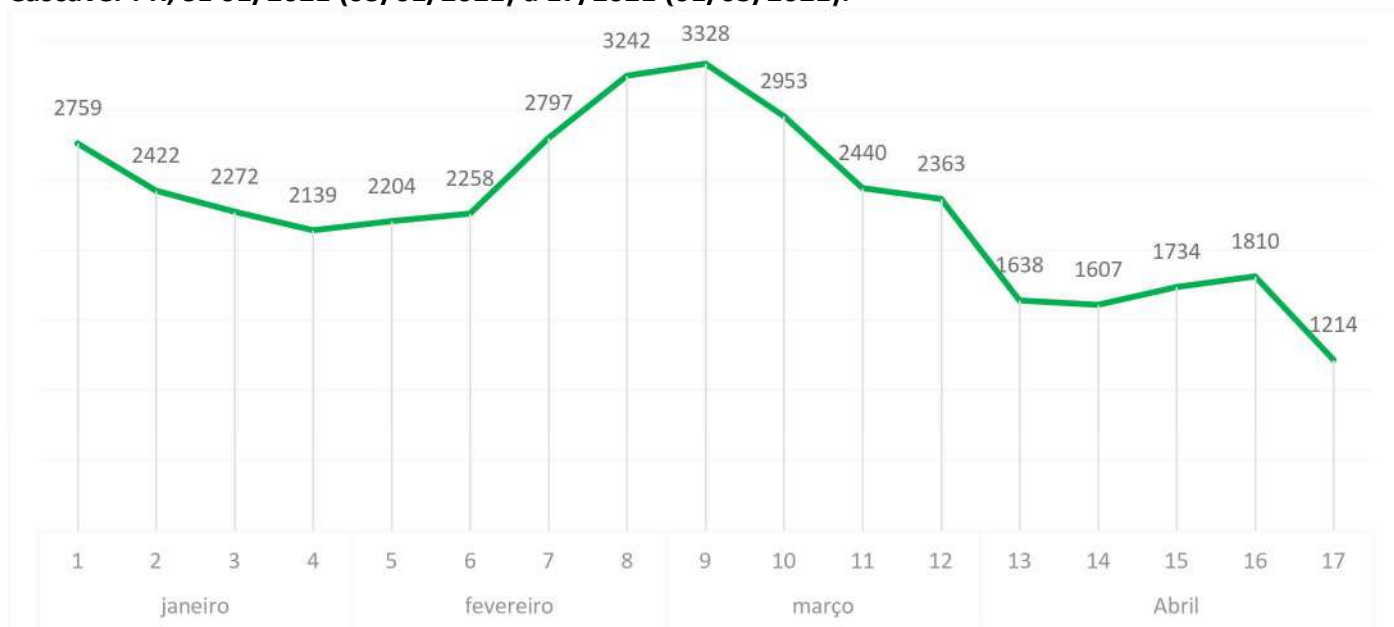

Fonte: Sesau/ Dviep. Dados consultados do Notifica Covid/Banco de Covid. DBF: 03/05/2021. Dados preliminares de casos até dia 01/05/2021, sujeitos a alterações.



VACINAÇÃO CONTRA A COVID-19 EM CASCAVEL



TOTAL DE DOSES
RECEBIDAS

102.087



TOTAL DE DOSES
APLICADAS

91.288

1ª DOSE

57.630

2ª DOSE

33.658

Fonte: PMI (Programa Municipal de Imunização) 04/05/2021

SÍNDROME RESPIRATÓRIA AGUDA GRAVE (SRAG)

O Gráfico 11 demonstra o total de internações por SRAG no município de Cascavel, incluindo residentes de outros municípios. O Gráfico 12 refere-se apenas aos residentes em Cascavel.

Em relação ao total de notificações da SE 01/2021 a 17/2021 de SRAG em Cascavel, 18,86% são provenientes de outros municípios.

Observa-se um aumento de internamentos, o que representa quase 300% de aumento de notificação de SRAG da SE 04 para SE 9, **alcançando o maior pico de notificações de pacientes de SRAG desde o início da pandemia**, tanto de residentes em Cascavel, como como mostra o gráfico 12, como de residentes de fora do município de Cascavel. Na SE 16, do total de notificações, 62,32% das SRAGs são confirmadas para Covid-19 e na SE 17 47,50% .

Na SE 16/2021 dos notificados por SRAG, residentes de Cascavel, 57,94% são SRAG confirmados para Covid-19 e na SE 16/2021 41,03%. Vale lembrar que 46,15% (36 casos) dos notificados por SRAG da SE 17/2021 estão aguardando resultado de exame, podendo mudar esse percentual conforme liberação do exame.

COVID-19 MUNICÍPIO DE CASCAVEL

SECRETARIA DE SAÚDE - SESAU
DIVISÃO DE VIGILÂNCIA EPIDEMIOLÓGICA



Gráfico 11. Síndrome Respiratória Aguda Grave (SRAG) total e SRAG confirmados para Covid-19, por semana epidemiológica de notificação, de todos os notificados no SIVEP gripe do município de Cascavel, SE 01/2021 a 17/2021 (01/05/2021). N=2672



Fonte: Sesau/ Dviep. Dados consultados do SIVEP/GRIPE. DBF: 03/05/2021. Dados preliminares de casos até dia 01/05/2021, sujeitos a alterações.

*Pacientes atendidos em Cascavel, residentes em qualquer município, incluindo Cascavel.

Gráfico 12. Síndrome Respiratória Aguda Grave (SRAG) total e confirmados de Covid-19, por semana epidemiológica de notificação, residentes de Cascavel-PR, SE 01/2021 a 17/2021 (01/05/2021). N=2168



Fonte: Sesau/ Dviep. Dados consultados do SIVEP/GRIPE. DBF: 03/05/2021. Dados preliminares de casos até dia 01/05/2021, sujeitos a alterações.

SÍNDROME RESPIRATÓRIA AGUDA GRAVE (SRAG) POR COVID-19

Gráfico 13. Síndrome Respiratória Aguda Grave (SRAG) por Covid-19 por data de notificação e data do início dos sintomas, por semana epidemiológica, residentes em Cascavel-PR, SE 01/2021 a 17/2021 (01/05/2021). N= 1640

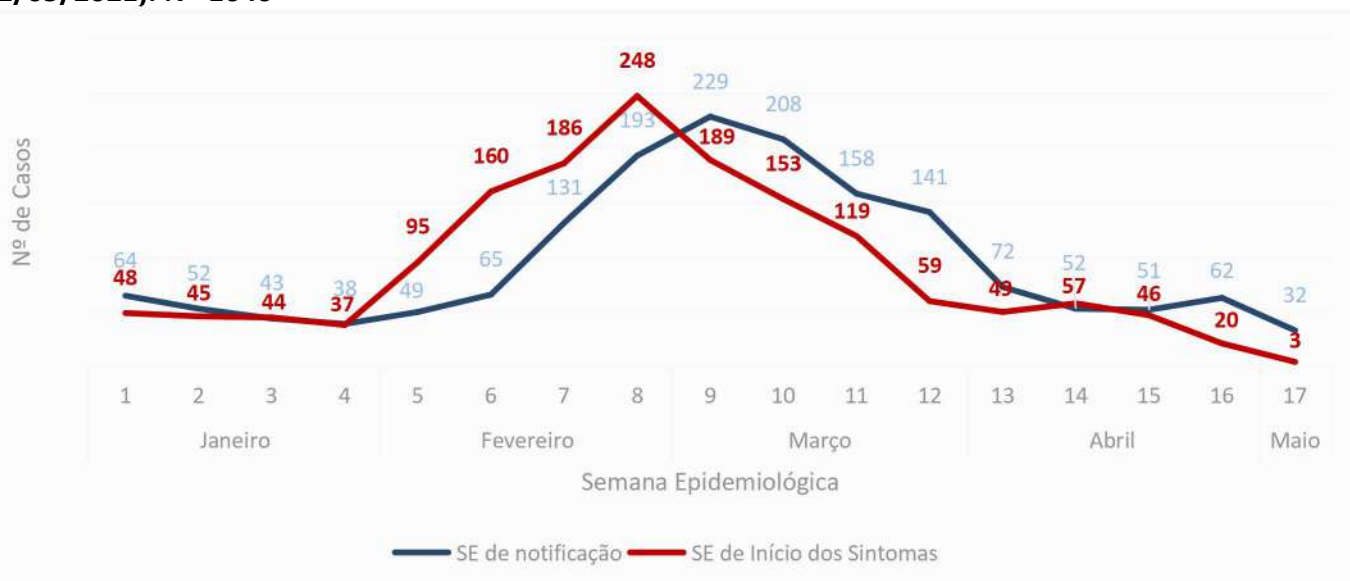

Fonte: Sesau/ Dviep. Dados consultados do SIVEP/GRIPE. DBF: 03/05/2021. Dados preliminares de casos até dia 01/05/2021, sujeitos a alterações.

*Esse gráfico é por Data de Início dos Sintomas, onde pode mudar a quantidade por semana de acordo com investigação de óbito e constatação de início dos sintomas em datas diferentes das relatadas inicialmente.

No Gráfico 14 traz o sexo dos casos confirmados. Na SE 17/2021 59,38% é do sexo masculino e 40,63% do sexo feminino.

Gráfico 14. Percentual de Síndrome Respiratória Aguda Grave (SRAG) confirmado para Covid-19, por sexo, por semana epidemiológica de notificação, residentes de Cascavel-PR SE 01/2021 a 17/2021 (01/05/2021). N= 1640



Fonte: Sesau/ Dviep. Dados consultados do SIVEP/GRIPE. DBF: 03/05/2021. Dados preliminares de casos até dia 01/05/2021, sujeitos a alterações.

O Gráfico 15 mostra os pacientes de SRAG confirmados para Covid-19 por faixa etária. Verifica-se que 52% destes tem menos de 60 anos e 48% estão acima desta faixa etária.

Gráfico 15. Percentual de Síndrome Respiratória Aguda Grave (SRAG) confirmado para Covid-19, por faixa etária, residentes de Cascavel-PR SE 01/2021 a 17/2021 (01/05/2021). N= 1640

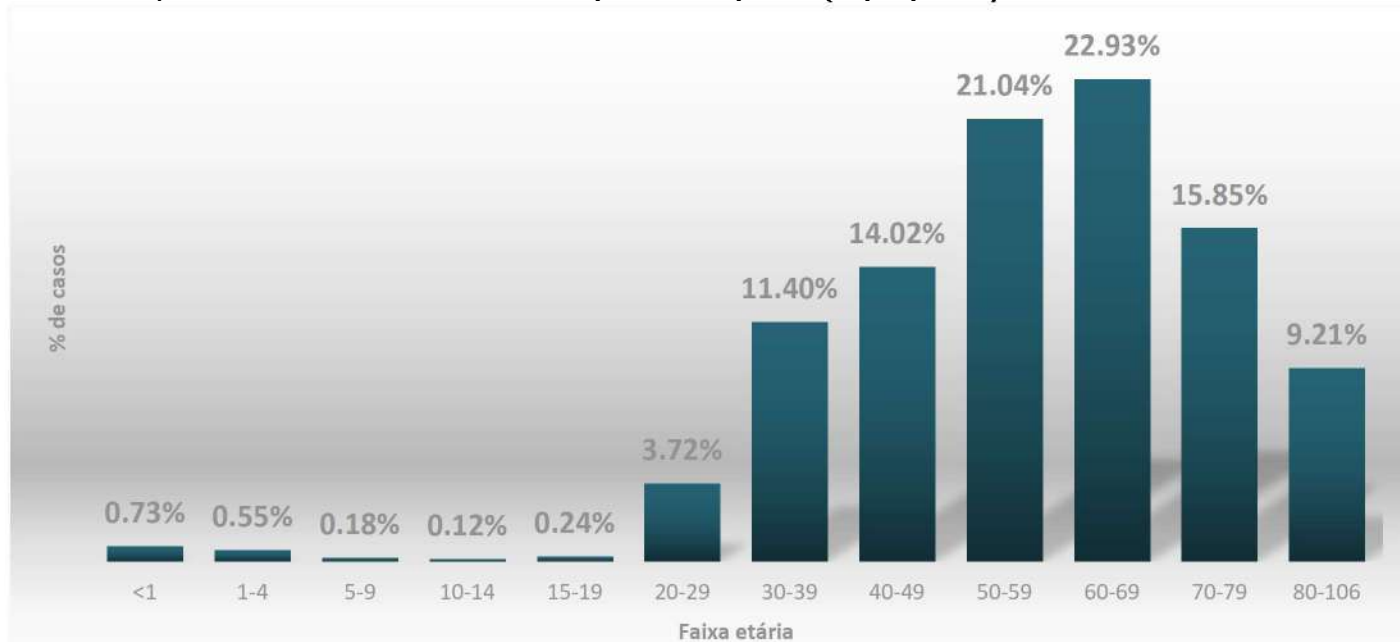

Fonte: Sesau/ Dviep. Dados consultados do SIVEP/GRIPE. DBF: 03/05/2021. Dados preliminares de casos até dia 01/05/2021, sujeitos a alterações.

A Tabela 4 mostra os percentual de pacientes de SRAG, confirmados para Covid-19, por faixa etária e semana epidemiológica.

Tabela 4. Síndrome Respiratória Aguda Grave (SRAG) confirmado para Covid-19, por faixa etária, residentes de Cascavel-PR SE 01/2021 a 17/2021 (01/05/2021). N= 1640

SE	<1	1-4	5-9	10-14	15-19	20-29	30-39	40-49	50-59	60-69	70-79	80-106	Total
1	1		1			2	6	7	14	14	10	9	64
2					1		5	6	8	14	13	5	52
3						1	3	3	5	14	11	6	43
4		1					5	3	7	9	10	3	38
5						2	3	6	13	12	8	5	49
6						3	4	9	20	14	7	8	65
7		1		1		6	11	23	37	25	15	12	131
8	2				1	4	26	37	32	35	34	22	193
9	2	1	1			11	26	35	52	48	32	21	229
10		3				3	25	27	38	61	35	16	208
11	1	1	1			6	18	21	30	30	31	19	158
12	1	2			1	9	15	11	28	37	24	13	141
13				1		3	14	13	13	13	10	5	72
14	1					3	5	5	11	21	6		52
15	2				1	2	9	10	12	8	6	1	51
16	2					5	6	10	14	15	6	4	62
17						1	6	4	11	6	2	2	32
Total	12	9	3	2	4	61	187	230	345	376	260	151	1640

Fonte: Sesau/ Dviep. Dados consultados do SIVEP/GRIPE. DBF: 03/05/2021. Dados preliminares de casos até dia 01/05/2021, sujeitos a alterações.

No Gráfico 16 Observa-se que 70,61% internam após o 6º dia de início de sintomas e **é possível afirmar que 26,71% dos pacientes que internaram tiveram os sintomas agravados após o 10º dia.** Tal fato reitera a importância do monitoramento dos casos positivos, em especial daqueles com comorbidades.

Salienta-se que o período de isolamento para indivíduos com SRAG e imunodeprimidos é de 20 dias do início dos sintomas OU após 10 dias com resultado RT-PCR negativo, desde que passe 24 horas de resolução de febre sem uso de medicamentos antitérmicos e remissão dos sintomas respiratórios (Guia de Vigilância Epidemiológica - COVID-19 de março 2021).

Gráfico 16. Dias entre data do início dos sintomas e data de internamento, de casos de Covid-19 confirmados. Residentes de Cascavel, SE 01/2021 a 17/2021 (01/05/2021). N= 1640

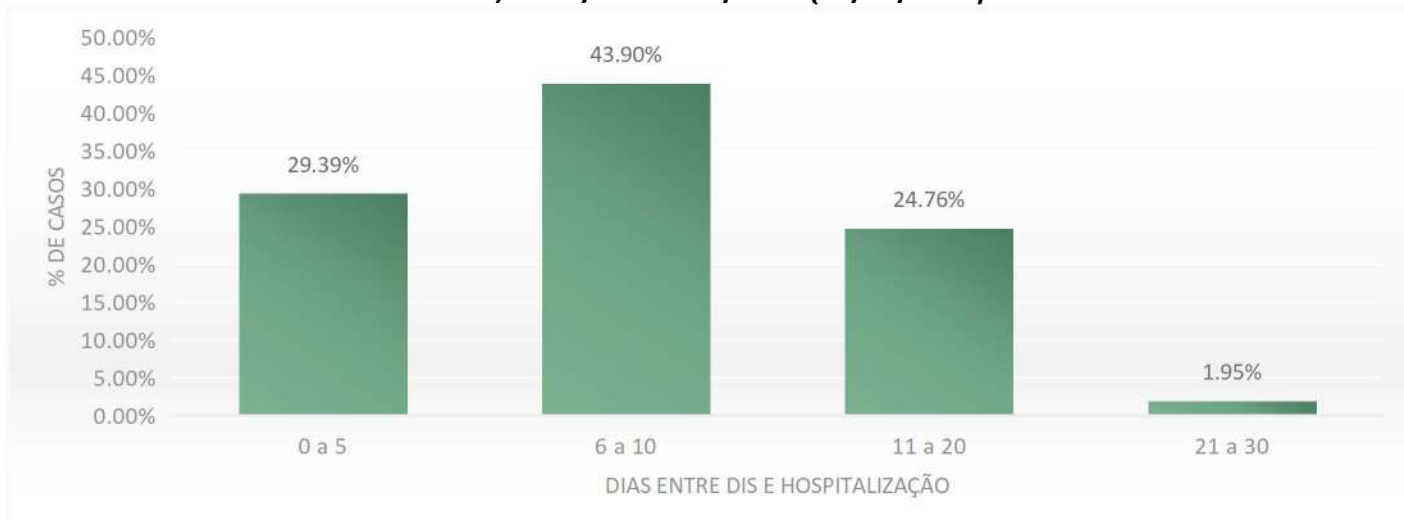

Fonte: Sesau/ Dviep. Dados consultados do SIVEP/GRIPE. DBF: 03/05/2021. Dados preliminares de casos até dia 01/05/2021, sujeitos a alterações.

SÍNDROME RESPIRATÓRIA AGUDA GRAVE (SRAG) POR COVID-19 INTERNADOS EM UTI

De todos os internamentos por covid-19 confirmados, avaliados no período, residentes de Cascavel, 31,59% (518 casos) evoluíram para internamento em UTI (Unidade de Terapia Intensiva) conforme o Gráfico 17.

Gráfico 17. Casos de Covid-19 confirmados, por Semana Epidemiológica de internamento na UTI, residentes de Cascavel, SE 01/2021 a 17/2021 (01/05/21). N= 518



Fonte: Sesau/ Dviep. Dados consultados do SIVEP/GRIPE. DBF: 03/05/2021. Dados preliminares de casos até dia 01/05/2021, sujeitos a alterações.

*Esses são dados preliminares, onde pode mudar a quantidade de casos por semana de acordo com a investigação e constatação de notificações do mesmo paciente em datas diferentes ou residentes de outros municípios.

Observa-se no Gráfico 18, o número de dias de hospitalização em UTI de pacientes com COVID-19, havendo variação de zero a 72 dias de permanência hospitalar. Desses, 73,36% permaneceram internados mais de 11 dias, o que demonstra que a ocupação de leito para cada paciente é maior que duas semanas.

Vale salientar que pacientes aguardando vagas de UTI, mesmo que em estado graves nas UPAs não são contabilizados como internamentos em UTI.

Gráfico 18. Número de dias de hospitalização, de casos de Covid-19 confirmados, que passaram pela UTI. Residentes de Cascavel, SE 01/2021 a 17/2021 (01/05/2021). N= 518



Fonte: Sesau/ Dviep. Dados consultados do SIVEP/GRIPE. DBF: 03/05/2021. Dados preliminares de casos até dia 01/05/2021, sujeitos a alterações.

Gráfico 19. Evolução dos casos por Covid-19, internados em UTI, residentes de Cascavel, SE 01/2021 a 17/2021 (01/05/2021). N= 518

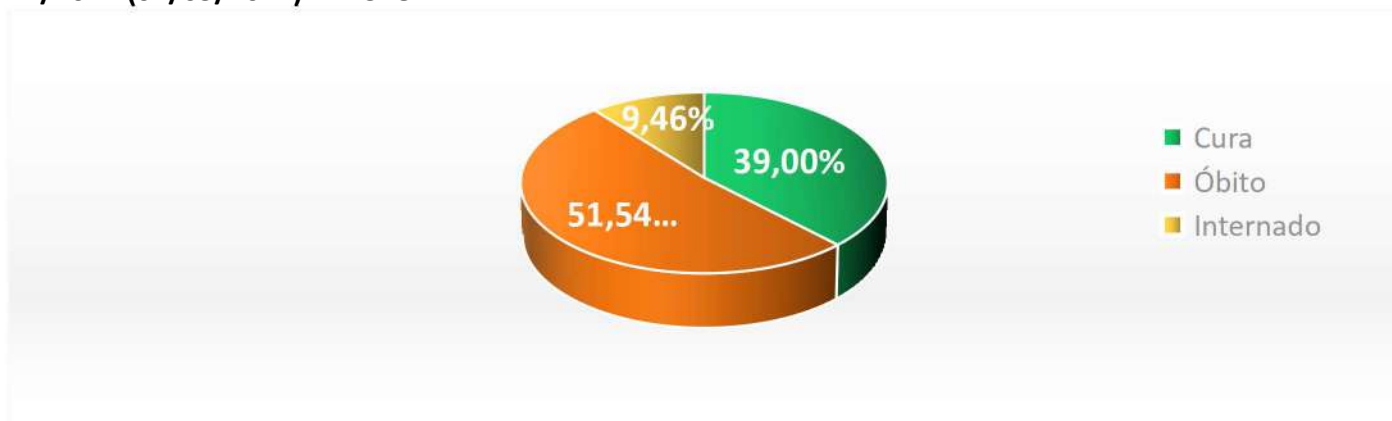

Fonte: Sesau/ Dviep. Dados consultados do SIVEP/GRIPE. DBF: 26/04/2021. Dados preliminares de casos até dia 24/04/2021, sujeitos a alterações.

ÓBITOS POR COVID-19

Gráfico 20. Número de óbitos de pacientes confirmados de Covid-19, por semana epidemiológica da data do óbito, residentes em Cascavel/PR, SE 01/2021 a 17/2021 (01/05/2021). N= 418

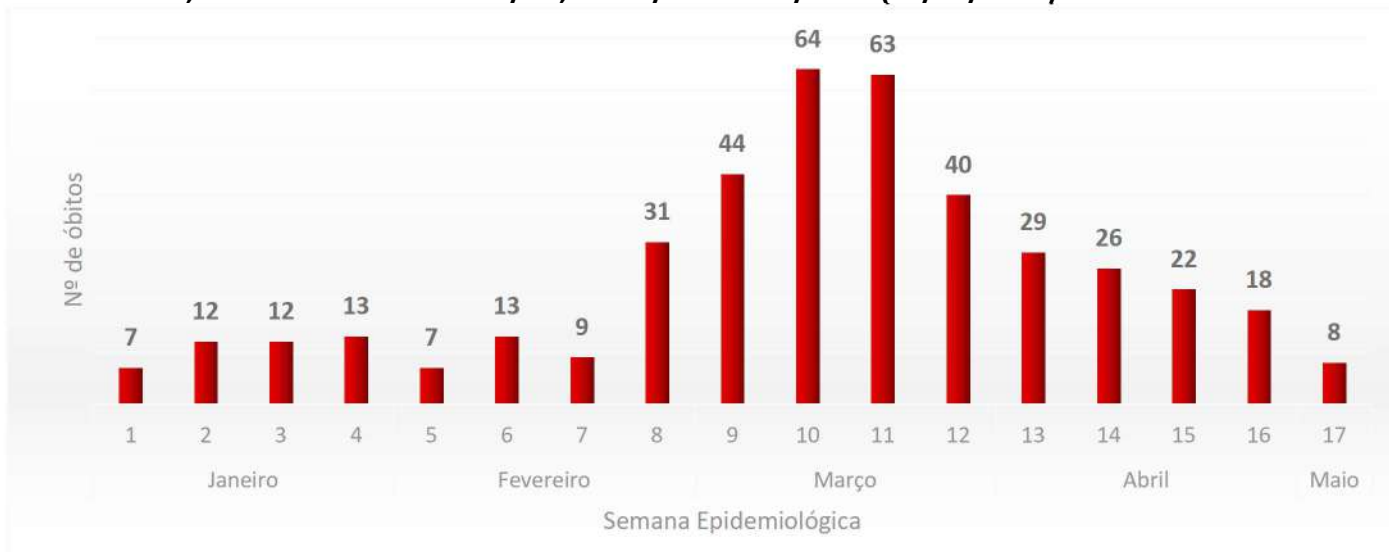

Fonte: Sesau/ Dviep. Dados consultados do SIVEP/GRIPE. DBF: 03/05/2021. Dados preliminares de casos até dia 01/05/2021, sujeitos a alterações.

Desde o início da pandemia houve um total de 653 óbitos até a data de 01/05/2021. A partir da Semana Epidemiológica 01/2021 (03/01/2021) houve 418 óbitos.

Além do crescimento de casos confirmados, podemos observar um aumento expressivo no número de óbitos por Covid-19 a partir da SE 08/2021 novamente alcançando seu pico na SE 10 e redução após SE 12. No Gráfico 21 observamos a média móvel, onde demonstra uma redução de 36,31% nos últimos 14 dias

Gráfico 21. Número de óbitos de pacientes confirmados de Covid-19 e média móvel, por data do óbito, dos últimos 14 dias, residentes em Cascavel/PR, (17/04/2021 a 01/05/2021).



Fonte: Sesau/ Dviep. Dados consultados do SIVEP/GRIPE. DBF: 03/05/2021. Dados preliminares de casos até dia 01/05/2021, sujeitos a alterações.

O Gráfico 22 traz o percentual de óbitos por sexo desde SE 01/2021 a SE 17/2021, prevalecendo o sexo masculino.

Gráfico 22. Percentual de óbitos dos casos confirmados de Covid-19, por sexo, de residentes em Cascavel/PR, SE 01/2021 a 17/2021 (01/05/2021). N=418

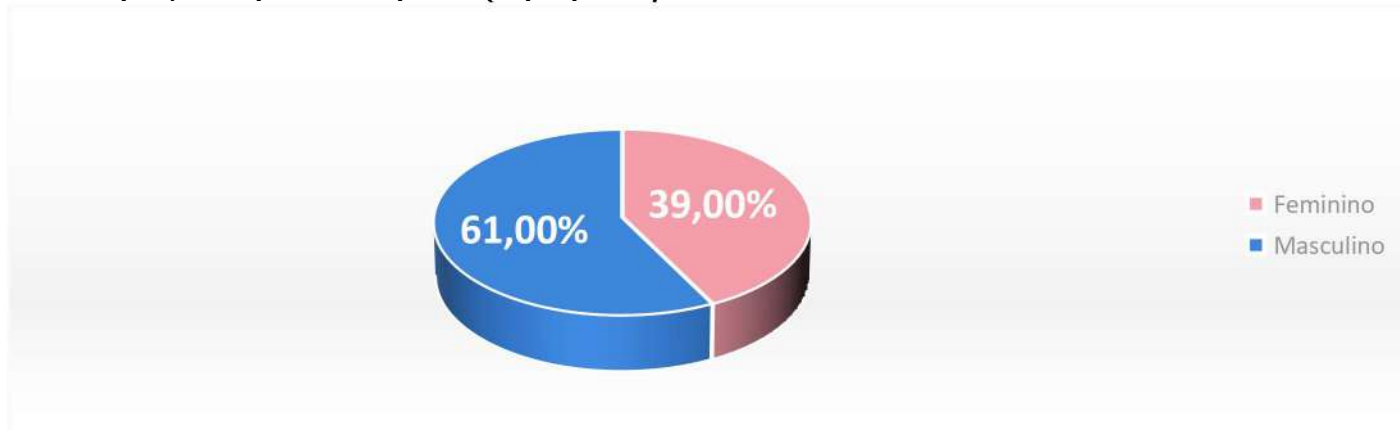

Fonte: Sesau/ Dviep. Dados consultados do SIVEP/GRIPE. DBF: 03/05/2021. Dados preliminares de casos até dia 01/05/2021, sujeitos a alterações.

No Gráfico 23 observa-se que 73,21% dos óbitos ocorrem em pessoas com 60 anos ou mais e 26,79% em menores de 60 anos. Portanto, apesar dos jovens adoecerem mais, as pessoas pertencentes aos grupos de riscos e os idosos são os que desenvolvem a forma grave da doença, podendo apresentar sequelas ou evoluir para o óbito.

Gráfico 23. Percentual de óbitos dos casos confirmados de Covid-19, por faixa etária, de residentes em Cascavel-PR, SE 01/2021 a 17/2021 (01/05/2021). N=418

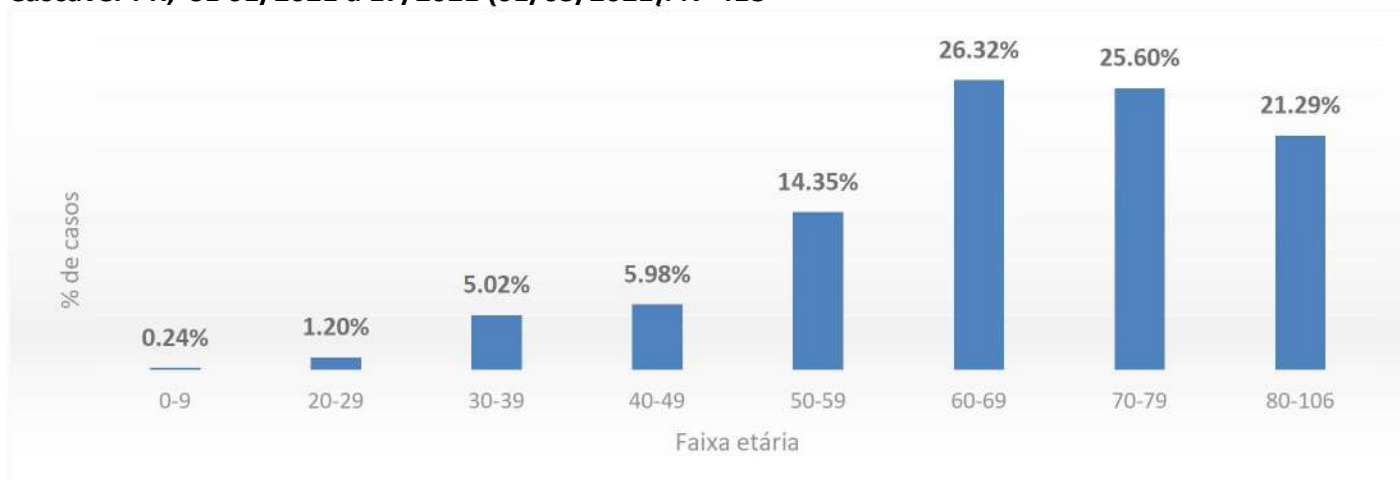

Fonte: Sesau/ Dviep. Dados consultados do SIVEP/GRIPE. DBF: 03/05/2021. Dados preliminares de casos até dia 01/05/2021, sujeitos a alterações.

Conforme demonstra a Tabela 5. verifica-se que 17,46% dos óbitos ocorreram em pessoas sem comorbidades.

Tabela 5. Percentual de comorbidades dos óbitos, de casos confirmados de Covid-19, residentes em Cascavel-PR, SE 01/2021 a 17/2021 (01/05/2021). N= 418

ÓBITOS POR COVID-19		
COMORBIDADES	N	%
Cardiovascular	255	61,00
Hipertensão Arterial Sistêmica	204	48,80
Diabetes Mellitus	117	27,99
SEM COMORBIDADE	73	17,46
Doença Neurológica	51	12,20
Obesidade	44	10,53
Doença pulmonar Crônica	33	7,89
Doença Renal Crônica	15	3,59
Neoplasia	15	3,59
Imunodeficiência	10	2,39
Asma	8	1,91
Hematológica	3	0,72

Fonte: Sesau/ Dviep. Dados consultados do SIVEP/GRIPE. DBF: 03/05/2021. Dados preliminares de casos até dia 01/05/2021, sujeitos a alterações.

*N- Se refere a quantidade de caso com a comorbidade.

**Um mesmo caso pode ter mais de uma comorbidade.

No Gráfico 24 consta o tempo de internação total dos pacientes que foram a óbito. Dos 418 óbitos, da SE 01/2021 até SE 17/2021, observa-se que 57,42% ficam mais de 11 dias internados.

Gráfico 24. Tempo de hospitalização, de óbitos por Covid-19, residentes de Cascavel, SE 01/2021 a 17/2021 (01/05/2021). N=418

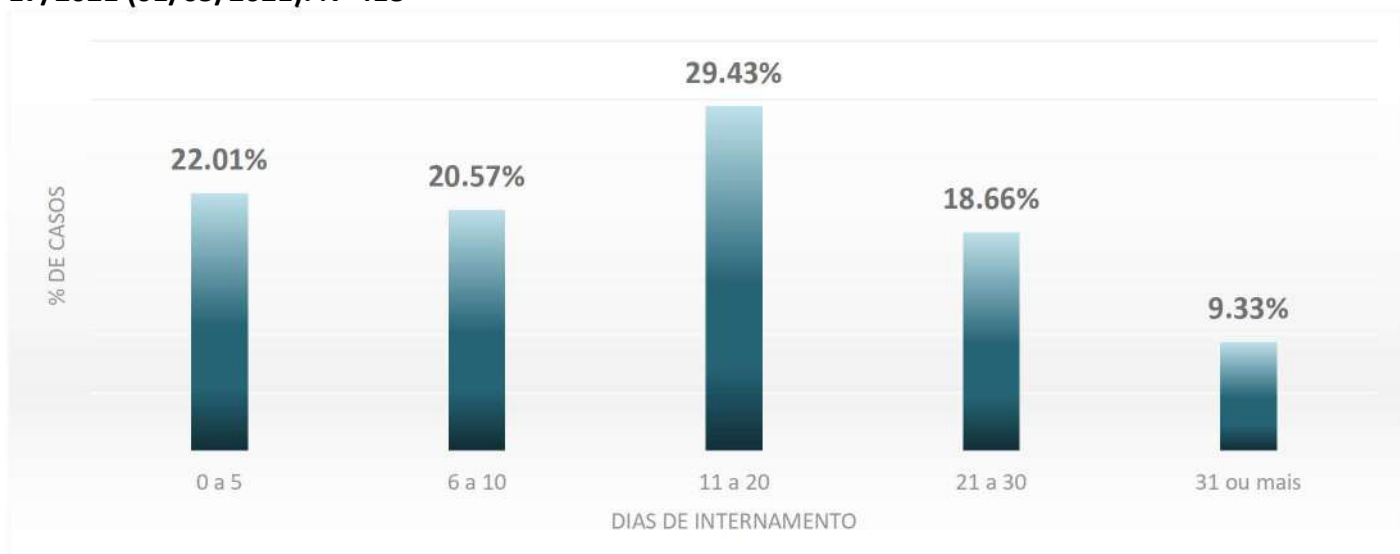

Fonte: Sesau/ Dviep. Dados consultados do SIVEP/GRIPE. DBF: 03/05/2021. Dados preliminares de casos até dia 01/05/2021, sujeitos a alterações.

COVID-19

MUNICÍPIO DE CASCAVEL

SECRETARIA DE SAÚDE - SESAU
DIVISÃO DE VIGILÂNCIA EPIDEMIOLÓGICA



Tabela 6. Casos confirmados por Covid-19, coeficiente de mortalidade por 100.000 habitantes e população por área de abrangência das unidades de saúde, de residentes em Cascavel -Pr, SE 01/2021 a 16/2021 (26/04/2021).

USF/UBS REFERENCIA	CASOS CONFIRMADOS	POPULAÇÃO	COEFICIENTE DE INCIDÊNCIA
CANCELLI	5412	23000	23530,4
PARQUE VERDE	1502	7651	19631,4
FLORESTA	1210	7300	16575,3
CATARATAS	433	2651	16333,5
MARIA LUIZA	941	7700	12220,8
CANADÁ	721	6000	12016,7
PERIOLLO	827	7000	11814,3
SANTO ONOFRE	779	6600	11803,0
PARQUE SAO PAULO	818	7500	10906,7
ACLIMAÇÃO	1140	10500	10857,1
CASCAVEL VELHO	1025	9500	10789,5
INTERLAGOS	894	9000	9933,3
LOS ANGELES	1031	11000	9372,7
FACULDADE/ NOVA CIDADE	1277	14000	9121,4
SÃO CRISTÓVÃO	1083	12000	9025,0
GUARUJA	517	5750	8991,3
PIONEIROS CATARINENSE	516	5835	8843,2
SANTA FELICIDADE	954	10900	8752,3
VILA TOLENTINO	1148	13500	8503,7
PALMEIRAS	754	9000	8377,8
PACAEMBU	1104	15994	6902,6
XIV DE NOVEMBRO	500	7600	6578,9
SANTA CRUZ	1254	21000	5971,4
MORUMBI	575	10500	5476,2
SEDE ALVORADA	68	1288	5279,5
SÃO JOÃO	183	3500	5228,6
SAO FRANCISCO DE ASSIS	65	1314	4946,7
SANTOS DUMONT	176	3600	4888,9
JUVINOPOLIS	80	1668	4796,2
SÃO SALVADOR	87	1950	4461,5
BRASMADEIRA	552	12650	4363,6
LAGO AZUL	157	3860	4067,4
PRESIDENTE	280	7200	3888,9
RIO DO SALTO	69	1990	3467,3
ESPIGÃO AZUL	31	1128	2748,2
NAVEGANTES	43	1620	2654,3
TARUMÃ	210	8000	2625,0
CIDADE VERDE	92	4500	2044,4
RIVIERA	117	6000	1950,0
CLAUDETE	210	12000	1750,0
COLMÉIA	61	5500	1109,1
SANTA BARBARA	11	1100	1000,0
IPANEMA	2	6000	33,3

Fonte: Sesau/ Dviep. Dados consultados do Notifica Covid/Banco de Covid. DBF: 26/04/2021. Dados preliminares de casos até dia 26/04/2021, sujeitos a alterações.

Obs: Para cálculo de incidência foi utilizada população estimada informada pela DAP.

COVID-19

MUNICÍPIO DE CASCAVEL

SECRETARIA DE SAÚDE - SESAU
DIVISÃO DE VIGILÂNCIA EPIDEMIOLÓGICA



Tabela 7. Óbitos confirmados por Covid-19, coeficiente de mortalidade por 100.000 habitantes e população por área de abrangência das unidades de saúde, de residentes em Cascavel -Pr, SE 01/2021 a 17/2021 (01/05/2021). N=418

UBS/USF	População	Óbitos	Coef. Mortalidade
Floresta	7300	26	356,16
Cancelli (com Country e Centro)	23000	66	286,96
Parque Verde	7651	21	274,47
Cataratas	2651	7	264,05
Guarujá	5750	13	226,09
Periollo	7000	15	214,29
Parque São Paulo	7500	16	213,33
Maria Luiza (com Ciro Nardi)	7700	14	181,82
Santa Bárbara	1100	2	181,82
Cascavel Velho	9500	17	178,95
São Cristovão	12000	20	166,67
Interlagos	9000	14	155,56
Neva	13500	19	140,74
Santa Felicidade	10900	15	137,61
Faculdade/Nova Cidade	14000	19	135,71
Los Angeles	11000	13	118,18
Palmeiras	9000	10	111,11
Rio do Salto	1990	2	100,50
Morumbi	10500	10	95,24
XIV de Novembro	7600	7	92,11
Santa Cruz	21000	19	90,48
Espigão Azul	1128	1	88,65
Pacaembu (Região do Lago)	15994	14	87,53
Canadá	6000	5	83,33
Claudete	12000	10	83,33
Presidente	7200	6	83,33
Sede Alvorada	1288	1	77,64
Santo Onofre	6600	5	75,76
Brasmadeira	12650	9	71,15
Aclimação	10500	7	66,67
Santos Dumont	3600	2	55,56
Lago Azul	3860	2	51,81
Riviera	6000	3	50,00
Tarumã	8000	3	37,50
Colméia	5500	2	36,36
Pioneiros Catarinense	5835	2	34,28
São João	3500	1	28,57
Cidade Verde	4500	0	0,00
Ipanema	6000	0	0,00
Juvinópolis	1668	0	0,00
Navegantes	1620	0	0,00
São Salvador	1950	0	0,00

Fonte: Sesau/ Dviep. Dados consultados do SIVEP/GRIPE. DBF: 03/05/2021. Dados preliminares de casos até dia 01/05/2021, sujeitos a alterações.

Obs: Para cálculo de incidência foi utilizada população estimada informada pela DAP.

RECOMENDAÇÕES

- Lave com frequência as mãos até a altura dos punhos, com água e sabão, ou então higienize com álcool em gel 70%;
- Ao tossir ou espirrar, cubra nariz e boca com lenço ou com a parte interna do cotovelo;
- Não tocar olhos, nariz, boca ou a máscara de proteção facial com as mãos não higienizadas;
- Mantenha distância mínima de 1,5 a 2 metros entre pessoas em lugares públicos e de convívio social;
- Evite abraços, beijos e apertos de mãos.
- Higienize com frequência o celular, brinquedos das crianças e outro objetos utilizados constantemente;
- Não compartilhe objetos de uso pessoal como talheres, toalhas, pratos e copos;
- Mantenha os ambientes limpos e bem ventilados;
- Evite circulação desnecessária nas ruas, mercados, bares, casas noturnas, restaurantes e ambientes públicos de modo geral;
- Se estiver doente, evite contato próximo com outras pessoas, principalmente idosos e doentes crônicos, que são os que adoecem de modo mais grave;
- Utilize máscaras em todos os ambientes;
- As pessoas que são portadoras de doenças crônicas como Hipertensão Arterial, Diabetes Mellitus, Doenças Cardiovasculares graves e outras, devem manter o tratamento recomendado pelo médico e não abandonar os medicamentos por conta própria;
- Adote hábitos saudáveis, pois o tabagismo e a obesidade, também são fatores agravantes da Covid-19;
- Aos primeiros sintomas gripais procure atendimento nos serviços de saúde mais próximos da residência;
- Maior atenção a presença de sintomas inespecíficos em crianças como coriza, obstrução nasal e em idosos como inapetência, sonolência excessiva, confusão mental, irritabilidade e piora da doença de base. Na suspeita de Covid-19, a febre pode estar ausente e sintomas gastrointestinais (diarreia) podem estar presentes.
- **IMPORTANTE:** Se você está com sintomas relacionados à Covid-19, já tem o diagnóstico da doença; está aguardando o resultado de um teste para saber se está com Covid-19 ou manteve contato próximo com alguém que teve a doença nos últimos 14 dias mantenha o isolamento domiciliar, não convide pessoas para sua casa, não faça visitas, nem frequente eventos;
- **Permanecer cuidados citados acima mesmo para pessoas que foram vacinadas com as duas doses da vacina contra Covid-19.**