

INFORME EPIDEMIOLÓGICO - PANORAMA COVID-19

Em análise dos dados observa-se que o coeficiente de incidência em Cascavel, de casos confirmados de Covid-19 é maior que o do Brasil e do Estado do Paraná. O coeficiente de mortalidade do município também ultrapassou o Brasil e o Estado Paraná, porém a letalidade do município é menor (2,02) o que nos mostra um grande número de recuperados da doença.



	MUNDO	BRASIL	PARANÁ	CASCADEL
CASOS	145.216.414	14.237.078	921.907	31.838
ÓBITOS	3.079.390	386.416	21.338	644

Fontes: Dados mundo, Brasil e Paraná disponibilizados pela SESAU em Informe Epidemiológico. Disponível em: <http://www.saude.pr.gov.br/Pagina/Coronavirus-COVID-19>. Casos de Cascavel Consultados em Notificação Covid dia 26/04/2021 pela DVIEP. Dados preliminares de casos até dia 28/04/2021, sujeitos a alterações.

**BRASIL****PARANÁ****CASCADEL**

COEFICIENTE DE INCIDÊNCIA	6872,1	8174,4	9580,1
COEFICIENTE DE MORTALIDADE	188,0	190,7	193,7
LETALIDADE	2,70	2,31	2,02

Fontes: Dados mundo, Brasil e Paraná disponibilizados pela SESAU em Informe Epidemiológico. Disponível em: <http://www.saude.pr.gov.br/Pagina/Coronavirus-COVID-19>. Casos de Cascavel Consultados em Notificação Covid dia 26/04/2021 pela DVIEP. Dados preliminares de casos até dia 24/04/2021, sujeitos a alterações.

**Cálculo de incidência utilizado população de Cascavel de 332.333 pessoas, conforme estimativa para 2020.

PANORAMA COVID-19, CASCAVEL – PR DE 03/01/2020 A 24/04/2021

O Informe Epidemiológico desta semana computa os dados de COVID-19 a partir da semana epidemiológica (SE) 01/2021 (03/01/2021) até a SE 16/2021 (24/04/2021).

CASOS CONFIRMADOS DE COVID-19

O Gráfico 1 traz os números de casos positivos por semana epidemiológica da notificação, a partir da semana epidemiológica 01/2021 até a SE 16/2021. É possível visualizar um aumento de casos positivos que iniciou na SE 7 se mantendo alta até a SE 10, as semanas 13, 14 e 15 estão em queda, na SE 16 os dados são preliminares.

COVID-19 MUNICÍPIO DE CASCAVEL

SECRETARIA DE SAÚDE - SESAU
DIVISÃO DE VIGILÂNCIA EPIDEMIOLÓGICA



Gráfico 1. Número de casos positivos de Covid-19, por Semana Epidemiológica (SE), por data de notificação, residentes em Cascavel-PR, SE 01/2021 (03/01/2021) a 16/2021 (24/04/2021).

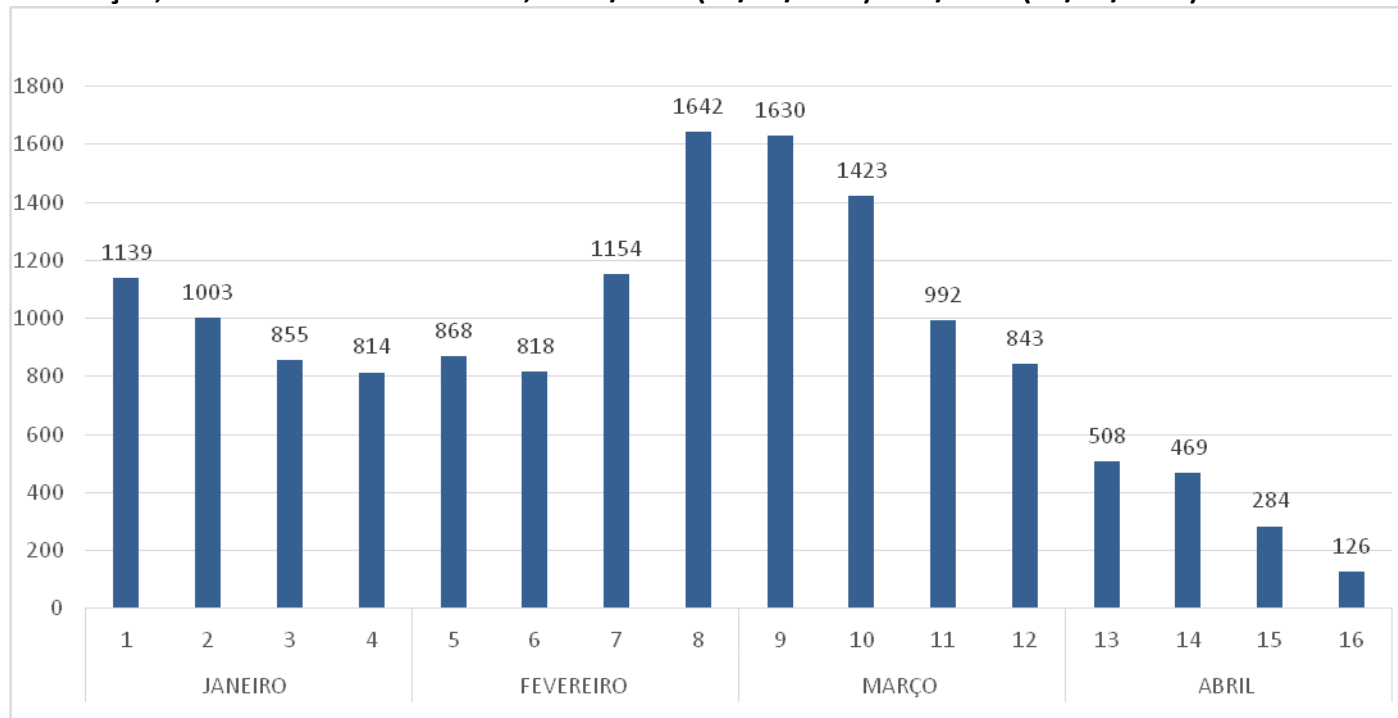

Fonte: Sesau/ Dviep. Dados consultados do Notifica Covid/Banco de Covid. DBF: 26/04/2021. Dados preliminares de casos até dia 24/04/2021, sujeitos a alterações.

Em análise ao gráfico 2 podemos concluir que a média móvel dos casos dos últimos 15 dias está em queda, de 67 para 18.

Gráfico 2. Número de casos positivos de Covid-19 diário e média móvel, dos últimos 15 dias, por data de notificação, residentes em Cascavel-PR, 2021 (03/04/2021 a 17/04/2020).

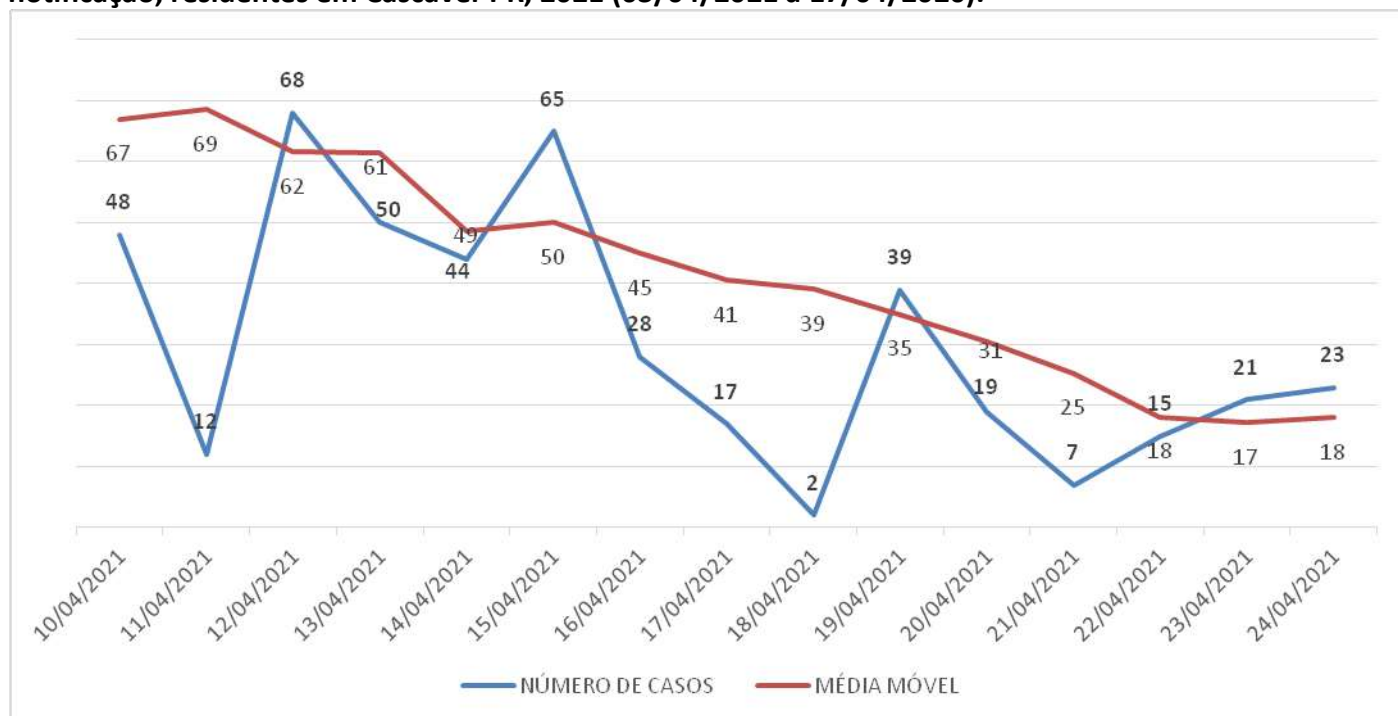

Fonte: Sesau/ Dviep. Dados consultados do Notifica Covid/Banco de Covid. DBF: 26/04/2021. Dados preliminares de casos até dia 24/04/2021, sujeitos a alterações.

COVID-19 MUNICÍPIO DE CASCAVEL

SECRETARIA DE SAÚDE - SESAU
DIVISÃO DE VIGILÂNCIA EPIDEMIOLÓGICA



O gráfico 3 demonstra os casos confirmados, pela data que foi notificado e também os casos confirmados pela data que iniciou os sintomas. Por ele é possível avaliar que há sempre um pico de casos com início de sintomas antecedendo um pico de casos positivos notificados, o que reforça a importância do isolamento de casos suspeitos logo no início do aparecimento dos sintomas.

Gráfico 3. Número de casos confirmados de Covid-19, por data de notificação e número de casos por início dos sintomas, residentes em Cascavel-PR, SE 01/2021 (03/01/2021) a 16/2021 (24/04/2021).



Fonte: Sesau/ Dviep. Dados consultados do Notifica Covid/Banco de Covid. DBF: 26/04/2021. Dados preliminares de casos até dia 24/04/2021, sujeitos a alterações.

No gráfico 4 podemos observar o grande aumento de casos ativos diários em que no dia 03/03/2021 chegou a 1118, no dia 17/04/2021 registrou-se 230 casos ativos, uma queda considerável, e mantendo essa medida até o dia 24/04/2021.

Gráfico 4. Número de casos ativos diários confirmados de Covid-19, residentes em Cascavel-PR, 02/01/2021 a 24/04/2021.

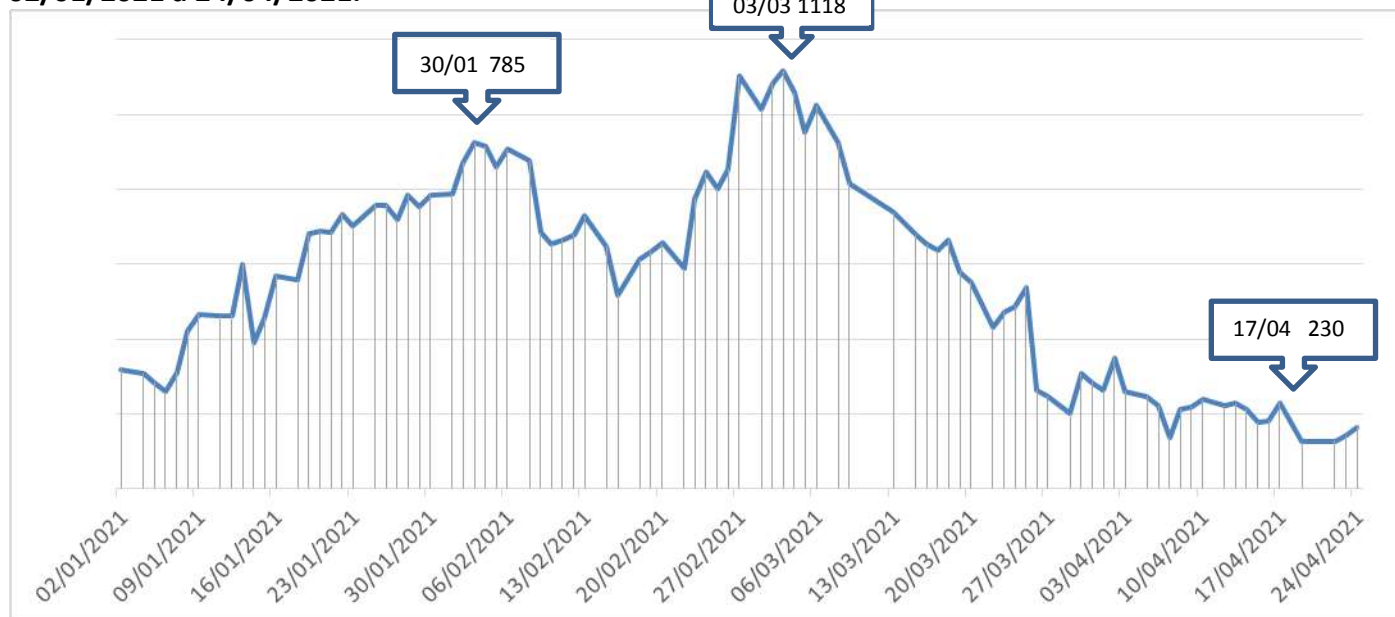

Fonte: Sesau/ Dviep. Dados consultados do Notifica Covid/Banco de Covid. DBF: 26/04/2021. Dados preliminares de casos até dia 24/04/2021, sujeitos a alterações.

Enquanto o total de casos de Covid-19 predomina no sexo feminino (gráfico 5), nos pacientes que evoluem para a forma mais grave (SRAG), o sexo masculino é o mais atingido, conforme se observa no gráfico 14.

Gráfico 5. Percentual de casos confirmados de Covid-19, por sexo, residentes em Cascavel-PR, SE 01/2021 (03/01/2021) a 16/2021 (24/04/2021).

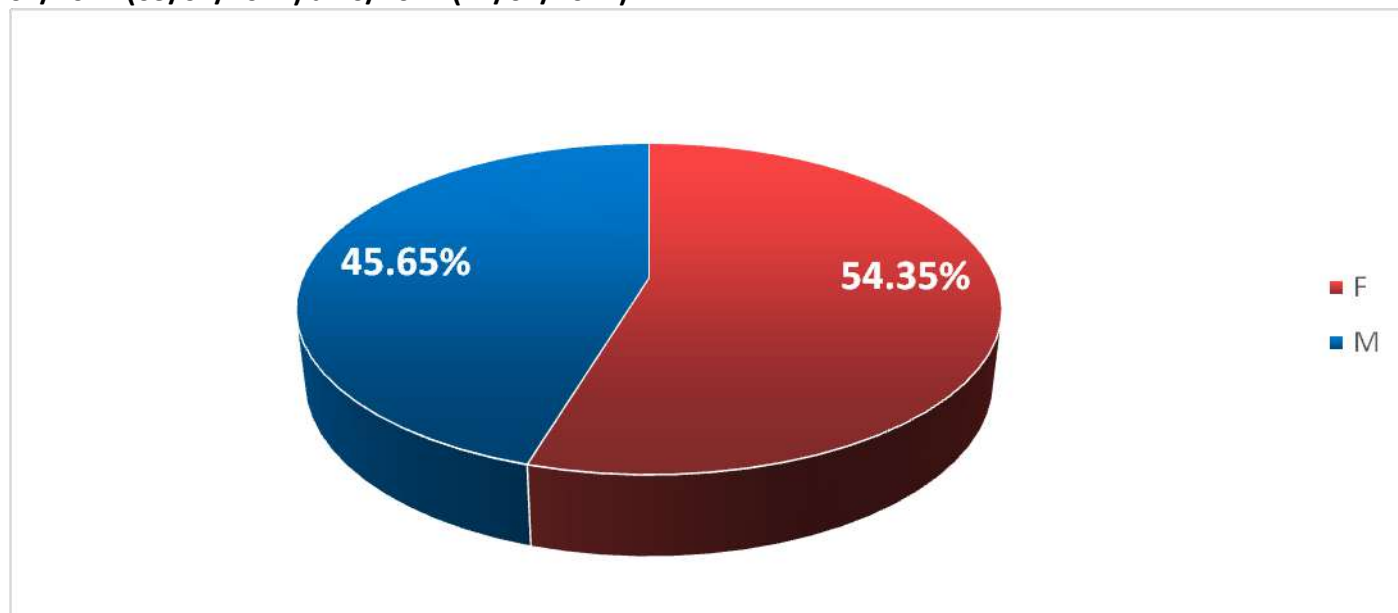

Fonte: Sesau/ Dviep. Dados consultados do Notifica Covid/Banco de Covid. DBF: 26/04/2021. Dados preliminares de casos até dia 24/04/2021, sujeitos a alterações.

O gráfico 6 demonstra que a maior parte da população acometida pela COVID-19, encontra-se na faixa etária entre 20 a 49 anos, correspondendo a 59,25 % de todos os casos positivos.

Gráfico 6. Percentual de casos confirmados de Covid-19, por faixa etária, residentes em Cascavel-PR, SE 01/2021 (03/01/2021) a 16/2021 (24/04/2021).

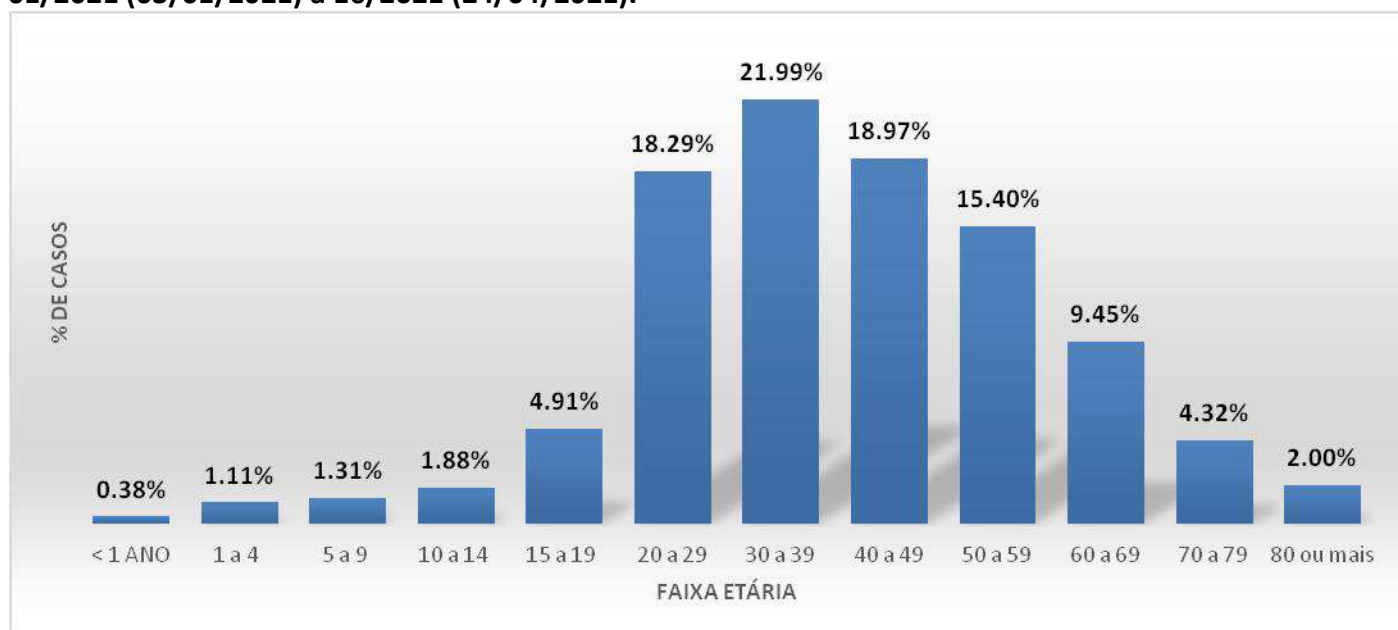

Fonte: Sesau/ Dviep. Dados consultados do Notifica Covid/Banco de Covid. DBF: 26/04/2021. Dados preliminares de casos até dia 24/04/2021, sujeitos a alterações.

COVID-19 MUNICÍPIO DE CASCAVEL

SECRETARIA DE SAÚDE - SESAU
DIVISÃO DE VIGILÂNCIA EPIDEMIOLÓGICA



No Gráfico 7 e na Tabela 1 observa-se que a faixa etária de maior incidência é de 30 a 39 anos apresentando-se na maioria das SE. Na semana epidemiológica 16, ocorreu redução na maioria das faixas etárias.

Gráfico 7. Casos confirmados de Covid-19, por faixa etária, por Semana Epidemiológica de notificação, residentes em Cascavel-PR, SE 01/2021 (03/01/2021) a 16/2021 (24/04/2021).

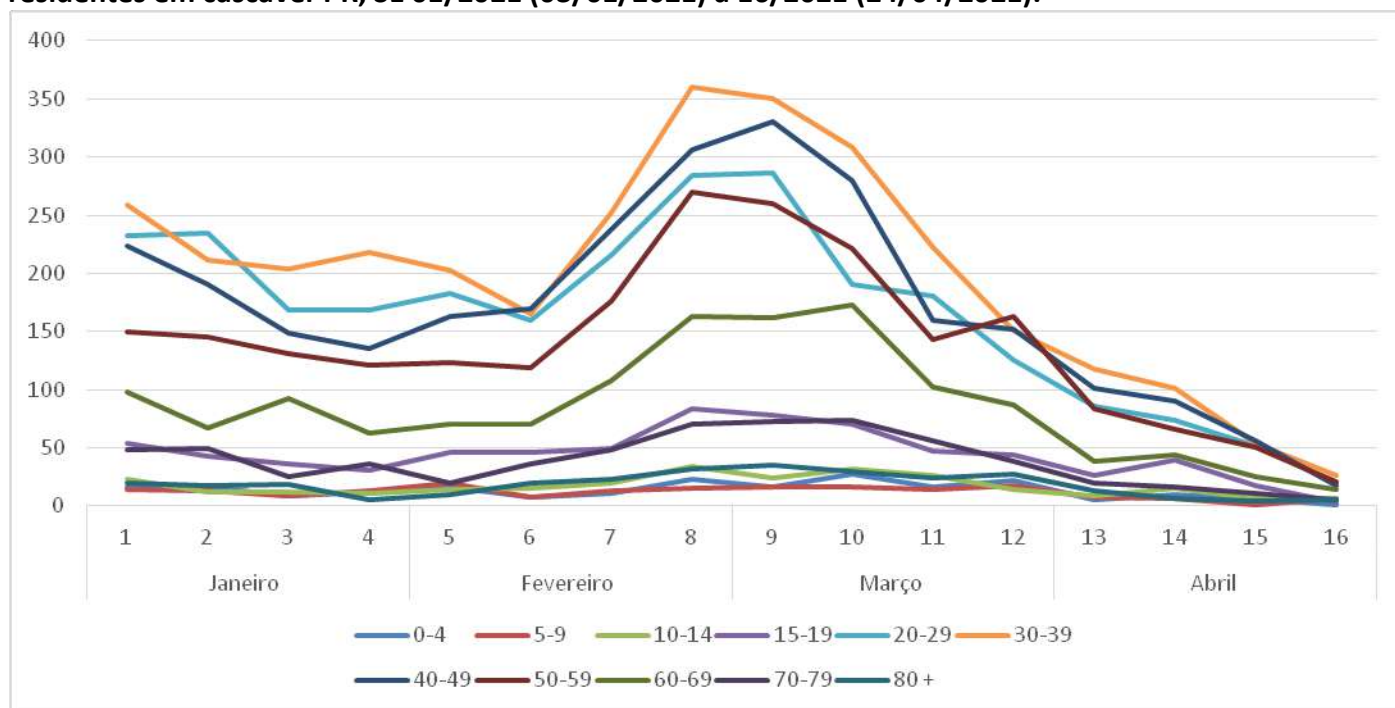

Fonte: Sesau/ Dviep. Dados consultados do Notifica Covid/Banco de Covid. DBF: 26/04/2021. Dados preliminares de casos até dia 24/04/2021, sujeitos a alterações.

Tabela 1. Casos confirmados de Covid-19, por faixa etária, por Semana Epidemiológica de notificação, residentes em Cascavel-PR, SE 01/2021 (03/01/2021) a 16/2021 (24/04/2021).

SE	0-4	5-9	10-14	15-19	20-29	30-39	40-49	50-59	60-69	70-79	80+	Total geral
1	17	14	23	54	232	259	224	150	98	48	20	1139
2	17	13	12	43	235	212	191	145	67	50	18	1003
3	9	9	12	36	169	204	149	131	92	25	19	855
4	12	13	11	31	169	218	135	121	63	36	5	814
5	16	20	14	46	183	203	163	123	70	20	10	868
6	8	8	15	46	160	165	170	119	71	36	20	818
7	11	13	20	49	216	252	238	176	108	48	23	1154
8	23	15	34	84	284	360	306	270	163	71	32	1642
9	16	16	24	78	286	350	330	260	162	73	35	1630
10	27	17	32	70	191	308	280	221	173	74	30	1423
11	16	14	26	47	181	223	160	143	102	56	24	992
12	22	18	14	44	126	151	152	163	87	39	27	843
13	5	8	9	26	86	118	101	84	38	20	13	508
14	10	6	15	40	74	101	90	66	44	17	6	469
15	6	1	6	18	52	54	56	51	25	11	4	284
16	1	6	7	3	20	26	18	21	14	5	5	126
TOTAL	216	191	274	715	2664	3204	2763	2244	1377	629	291	14568

Fonte: Sesau/ Dviep. Dados consultados do Notifica Covid/Banco de Covid. DBF: 26/04/2021. Dados preliminares de casos até dia 24/04/2021, sujeitos a alterações.

EXAMES LABORATORIAIS NOTIFICADOS

SE	SARS-CoV-2	Metapneumo	Não detectável	Outro vírus	Rinovírus	Vírus Sincicial	Total geral
1	1130		1617		5	1	2753
2	997	1	1402		7		2407
3	850		1417		3		2270
4	808		1316		10		2134
5	866		1303		12		2181
6	816		1390		3	2	2211
7	1153		1560	1	9		2723
8	1638		1524		5		3167
9	1533		1660		1		3194
10	1251		1548				2799
11	958		1349		1		2308
12	833		1426				2259
13	510	1	995				1506
14	467		1109		1	4	1581
15	283		1387		3	6	1679
16	124		961			3	1088
TOTAL GERAL	14217	2	21964	1	60	16	36260

Tabela 2. Resultados de exames laboratoriais coletados, por Semana Epidemiológica de Notificação, residentes de Cascavel-PR, SSE 01/2021 (03/01/2021) a 16/2021 (24/04/2021).

Fonte: Sesau/ Dviep. Dados consultados do Notifica Covid/Banco de Covid. DBF: 26/04/2021. Dados preliminares de casos até dia 24/04/2021, sujeitos a alterações.

*Essa tabela é por Data de notificação e são dados preliminares, onde pode mudar a quantidade de casos por semana de acordo com a investigação e constatação de notificações do mesmo paciente em datas diferentes ou residentes de outros municípios.

A tabela 2 evidencia nas últimas três semanas a identificação de casos de vírus sincicial respiratório.

No gráfico 8 assim como na Tabela 2 observamos que o número de coletas realizadas no município sempre se manteve alto, e também que o percentual de negativos é maior em quase todas as semanas, exceto na SE 8 que a positividade foi de 54,51%.

COVID-19 MUNICÍPIO DE CASCAVEL

SECRETARIA DE SAÚDE - SESAU
DIVISÃO DE VIGILÂNCIA EPIDEMIOLÓGICA



Gráfico 8. Resultados de exames laboratoriais coletados, por Semana Epidemiológica de Notificação, residentes de Cascavel-PR, SE 01/2021 (03/01/2021) a 16/2021 (24/04/2021).

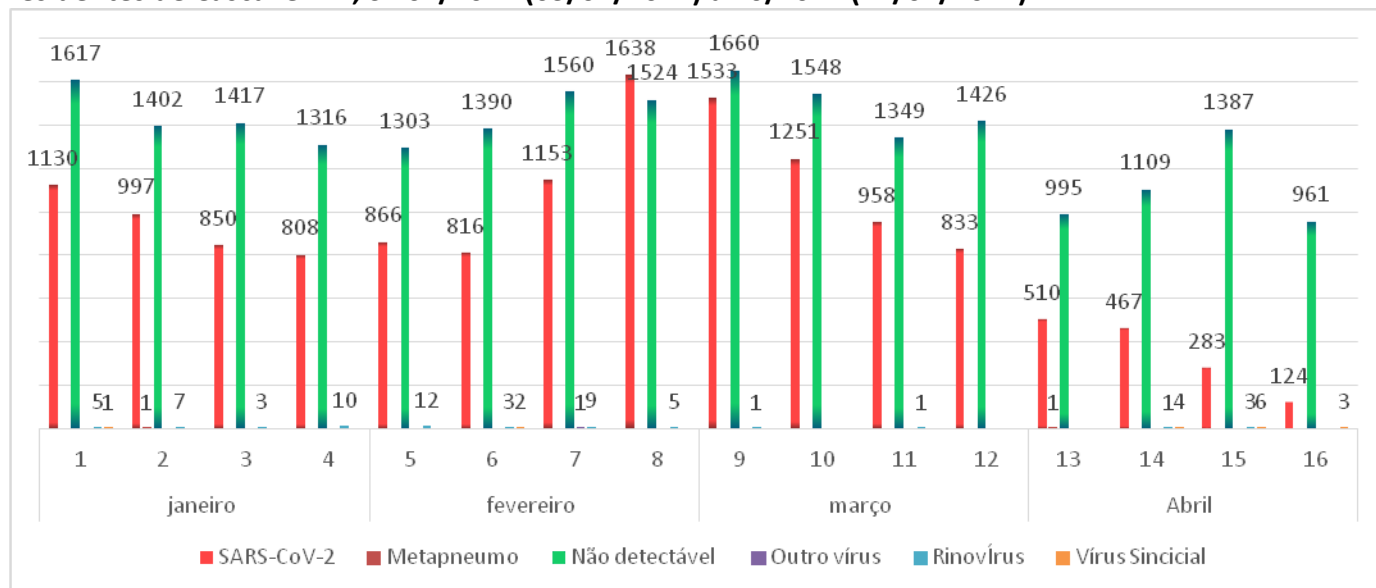

Fonte: Sesau/ Dviep. Dados consultados do Notifica Covid/Banco de Covid. DBF: 26/04/2021. Dados preliminares de casos até dia 24/04/2021, sujeitos a alterações.

No gráfico 9 observa-se que desde o início de 2021 a média positividade de SARS COV-2 fica em 39,21%

Gráfico 9. Percentual de resultados de exames realizados (positivos e negativos e outros), residentes de Cascavel-PR, SE 01/2021 (03/01/2021) a 16/2021 (24/04/2021).

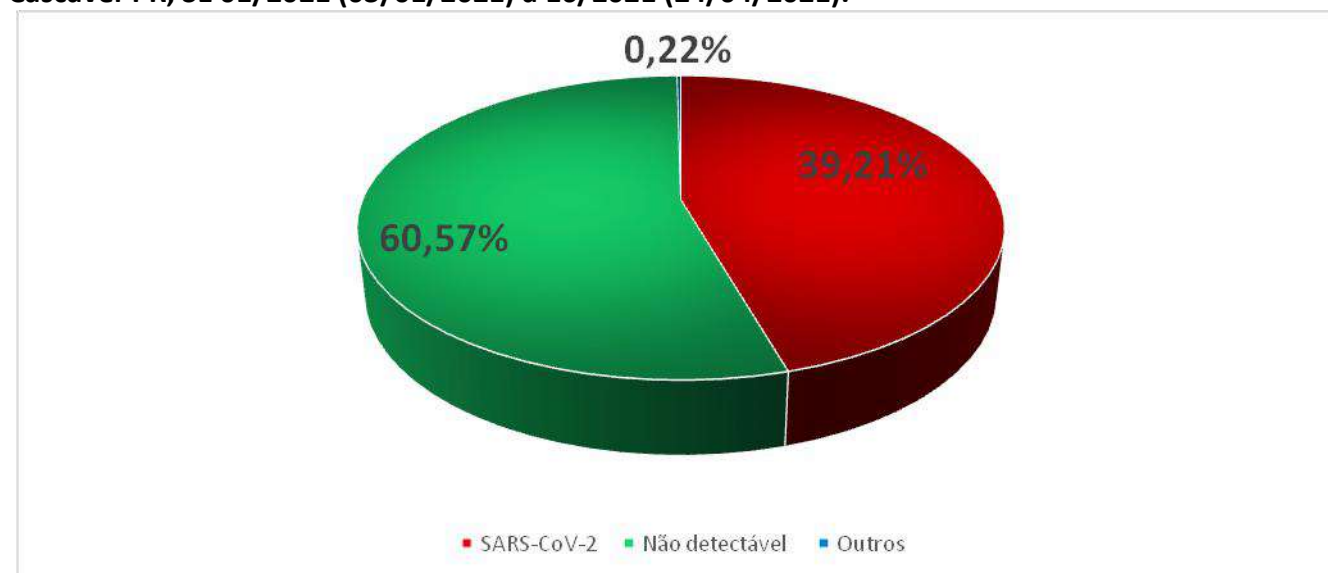

Fonte: Sesau/ Dviep. Dados consultados do Notifica Covid/Banco de Covid. DBF: 26/04/2021. Dados preliminares de casos até dia 24/04/2021, sujeitos a alterações.

O gráfico 10 apresenta somente o número total de coletas para SARS COV - 2 (positivos e negativos) concluindo que o município mantém altos índices de coletas todos os meses.

COVID-19 MUNICÍPIO DE CASCAVEL

SECRETARIA DE SAÚDE - SESAU
DIVISÃO DE VIGILÂNCIA EPIDEMIOLÓGICA



Gráfico 10. Total de exames realizados, por Semana Epidemiológica de Notificação, residentes de Cascavel-PR, SE 01/2021 (03/01/2021) a 16/2021 (24/04/2021).



Fonte: Sesau/ Dviep. Dados consultados do Notifica Covid/Banco de Covid. DBF: 26/04/2021. Dados preliminares de casos até dia 24/04/2021, sujeitos a alterações.



VACINAÇÃO CONTRA A COVID-19 EM CASCAVEL



TOTAL DE DOSES RECEBIDAS

93.877



TOTAL DE DOSES APLICADAS

84.489

1ª DOSE

53.976

2ª DOSE

30.513

Fonte: PMI (Programa Municipal de Imunização) 28/04/2021

SÍNDROME RESPIRATÓRIA AGUDA GRAVE (SRAG)

O Gráfico 11 demonstra o total de internações por SRAG no município de Cascavel, incluindo residentes de outros municípios. O Gráfico 12 refere-se apenas aos residentes em Cascavel.

Em relação ao total de notificações da SE 01/2021 a 16/2021 de SRAG em Cascavel, 18,11% são provenientes de outros municípios.

Observa-se um aumento de internamentos a partir da SE 04/2021, o que representa quase 300% de aumento de notificação de SRAG da SE 04 para SE 9, **alcançando o maior pico de notificações de pacientes de SRAG desde o início da pandemia**, tanto de residentes em Cascavel, como como mostra o gráfico 12, como de residentes de fora do município de Cascavel, Gráfico 11 e uma redução a partir de então.

Na SE 15, do total de notificações, 58,27% das SRAGs são confirmadas para Covid-19 e na SE 16 48,18%.

Gráfico 11. Síndrome Respiratória Aguda Grave (SRAG) total e SRAG confirmados para Covid-19, por semana epidemiológica de notificação, de todos os notificados no SIVEP gripe do município de Cascavel, SE 01/2021 a 16/2021 (24/04/2021). N=2551

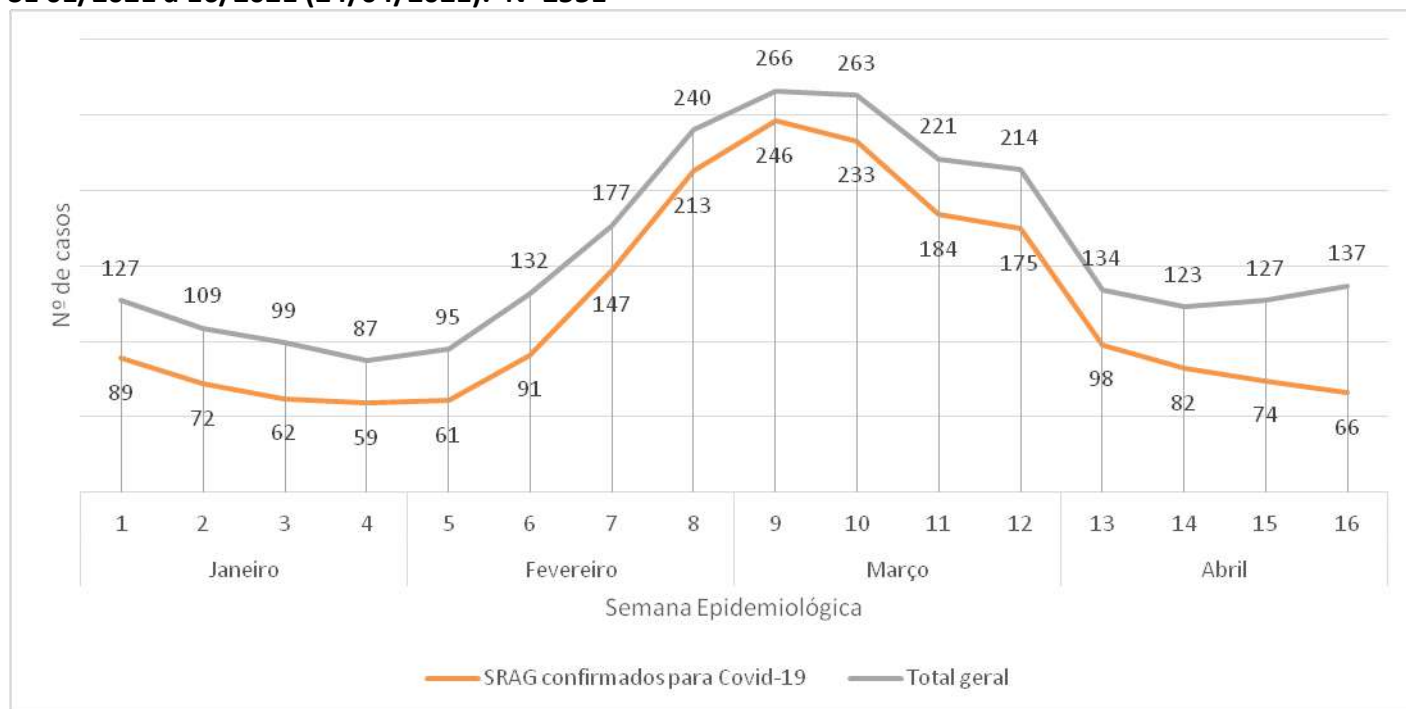

Fonte: Sesau/ Dviep. Dados consultados do SIVEP/GRIPE. DBF: 26/04/2021. Dados preliminares de casos até dia 24/04/2021, sujeitos a alterações.

*Pacientes atendidos em Cascavel, residentes em qualquer município, incluindo Cascavel.

Na SE 15/2021 dos notificados por SRAG, residentes de Cascavel, 52,17% são SRAG confirmados para Covid-19 e na SE 16/2021 - 48,11%. Vale lembrar que 27,36% (29 casos) dos notificados por SRAG da SE 16/2021 estão aguardando resultado de exame, podendo mudar esse percentual conforme liberação do exame.

Gráfico 12. Síndrome Respiratória Aguda Grave (SRAG) total e confirmados de Covid-19, por semana epidemiológica de notificação, residentes de Cascavel-PR, SE 01/2021 a 16/2021 (24/04/2021). N=2089



Fonte: Sesau/ Dviep. Dados consultados do SIVEP/GRIPE. DBF: 26/04/2021. Dados preliminares de casos até dia 24/04/2021, sujeitos a alterações.

SÍNDROME RESPIRATÓRIA AGUDA GRAVE (SRAG) POR COVID-19

Gráfico 13. Síndrome Respiratória Aguda Grave (SRAG) por Covid-19 por data de notificação e data do início dos sintomas, por semana epidemiológica, residentes em Cascavel-PR, SE 01/2021 a 15/2021 (17/04/2021). N= 1593

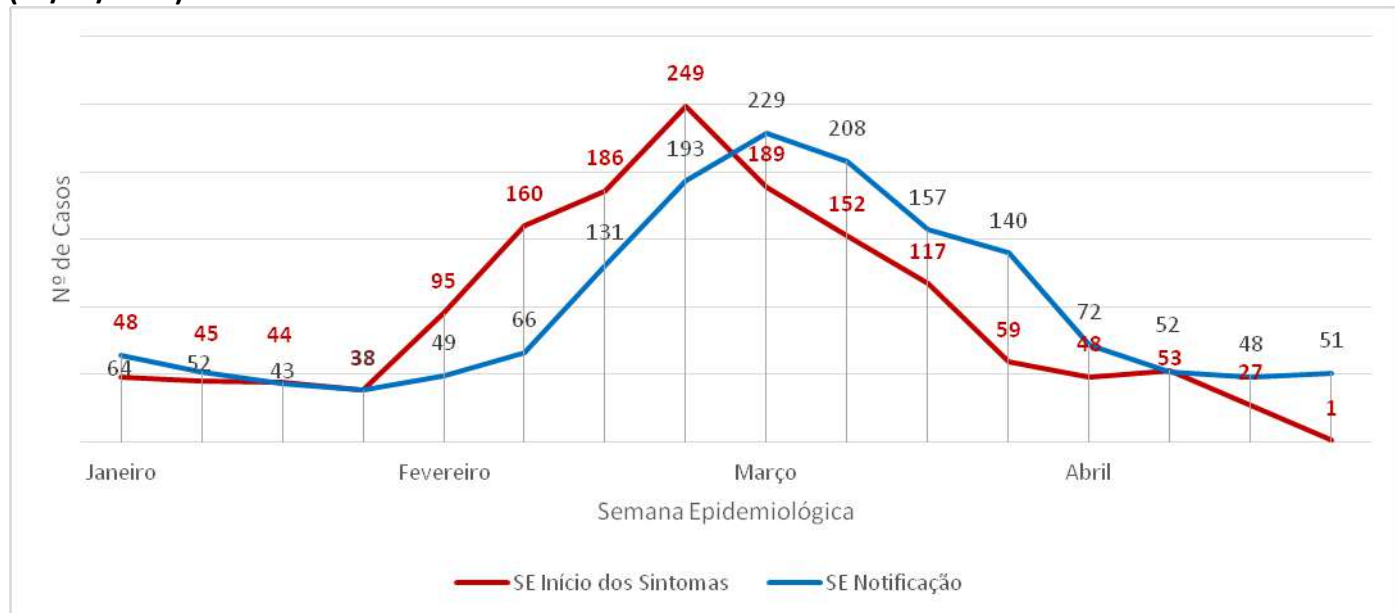

Fonte: Sesau/ Dviep. Dados consultados do SIVEP/GRIPE. DBF: 26/04/2021. Dados preliminares de casos até dia 24/04/2021, sujeitos a alterações.

*Esse gráfico é por Data de Início dos Sintomas, onde pode mudar a quantidade por semana de acordo com investigação de óbito e constatação de início dos sintomas em datas diferentes das relatadas inicialmente.

No Gráfico 14 traz o sexo dos casos confirmados. Na SE 16/2021 62,75% é do sexo masculino e 37,25% do sexo feminino.

Gráfico 14. Percentual de Síndrome Respiratória Aguda Grave (SRAG) confirmado para Covid-19, por sexo, por semana epidemiológica de notificação, residentes de Cascavel-PR SE 01/2021 a 16/2021 (24/04/2021). N= 1593

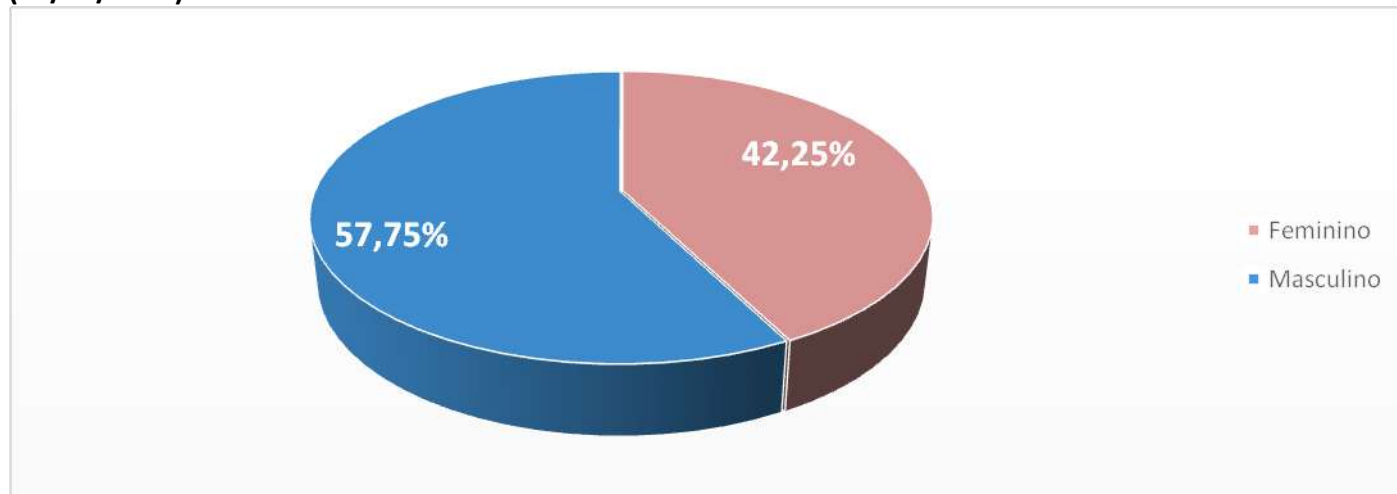

Fonte: Sesau/ Dviep. Dados consultados do SIVEP/GRIPE. DBF: 26/04/2021. Dados preliminares de casos até dia 24/04/2021, sujeitos a alterações.

O Gráfico 15 mostra os pacientes de SRAG confirmados para Covid-19 por faixa etária. Verifica-se que 51,79% destes tem menos de 60 anos e 48,21% estão acima desta faixa etária.

Gráfico 15. Percentual de Síndrome Respiratória Aguda Grave (SRAG) confirmado para Covid-19, por faixa etária, residentes de Cascavel-PR SE 01/2021 a 16/2021 (24/04/2021). N= 1593

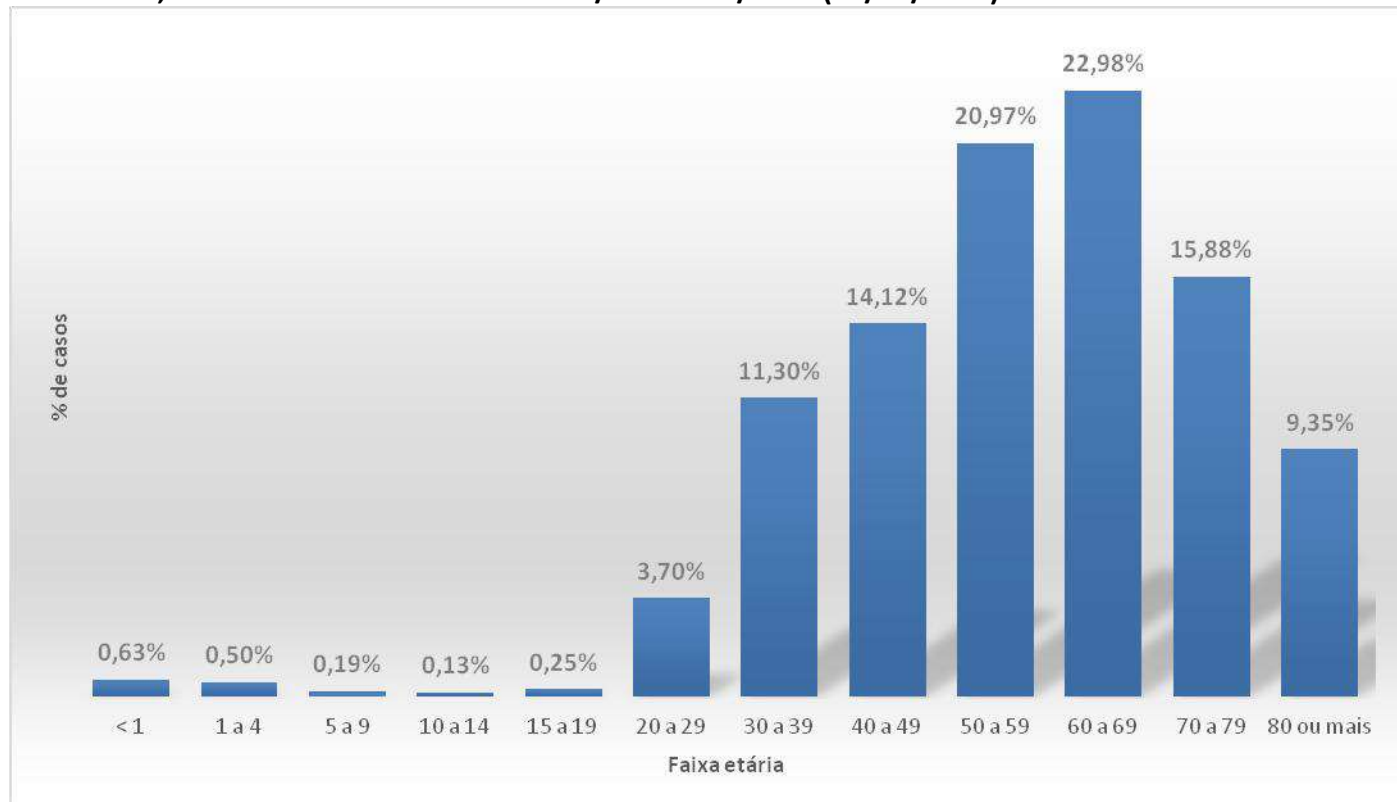

Fonte: Sesau/ Dviep. Dados consultados do SIVEP/GRIPE. DBF: 26/04/2021. Dados preliminares de casos até dia 24/04/2021, sujeitos a alterações.

A Tabela 4 mostra os percentual de pacientes de SRAG, confirmados para Covid-19, por faixa etária e semana epidemiológica.

Tabela 4. Síndrome Respiratória Aguda Grave (SRAG) confirmado para Covid-19, por faixa etária, residentes de Cascavel-PR SE 01/2021 a 16/2021 (26/04/2021). N= 1593

SE	<1	1-4	5-9	10-14	15-19	20-29	30-39	40-49	50-59	60-69	70-79	80 <	Total
1	1		1			2	6	7	14	14	10	9	64
2					1		5	6	8	14	13	5	52
3						1	3	3	5	14	11	6	43
4		1					5	3	7	9	10	3	38
5						2	3	6	13	12	8	5	49
6						3	4	9	21	14	7	8	66
7		1		1		6	11	23	37	25	15	12	131
8	2				1	4	26	37	32	35	34	22	193
9	2	1	1			11	26	35	52	48	32	21	229
10		3				3	25	27	38	61	35	16	208
11	1	1	1			6	18	21	30	30	30	19	157
12	1	1			1	9	15	11	28	37	24	13	140
13				1		3	14	13	13	13	10	5	72
14	1					3	5	5	11	21	6	0	52
15	1				1	1	9	10	12	8	5	1	48
16	1					5	5	9	13	11	3	4	51
Total	10	8	3	2	4	59	180	225	334	366	253	149	1593

Fonte: Sesau/ Dviep. Dados consultados do SIVEP/GRIPE. DBF: 26/04/2021. Dados preliminares de casos até dia 24/04/2021, sujeitos a alterações.

No Gráfico 16 Observa-se que 70,5% internam após o 6º dia de início de sintomas e **é possível afirmar que 26,81% dos pacientes que internaram tiveram os sintomas agravados após o 10º dia.** Tal fato reitera a importância do monitoramento dos casos positivos, em especial daqueles com comorbidades.

Salienta-se que o período de isolamento para indivíduos com SRAG e imunodeprimidos é de 20 dias do início dos sintomas OU após 10 dias com resultado RT-PCR negativo, desde que passe 24 horas de resolução de febre sem uso de medicamentos antitérmicos e remissão dos sintomas respiratórios (Guia de Vigilância Epidemiológica - COVID-19 de março 2021).

Gráfico 16. Dias entre data do início dos sintomas e data de internamento, de casos de Covid-19 confirmados. Residentes de Cascavel, SE 01/2021 a 16/2021 (24/04/2021). N= 1593

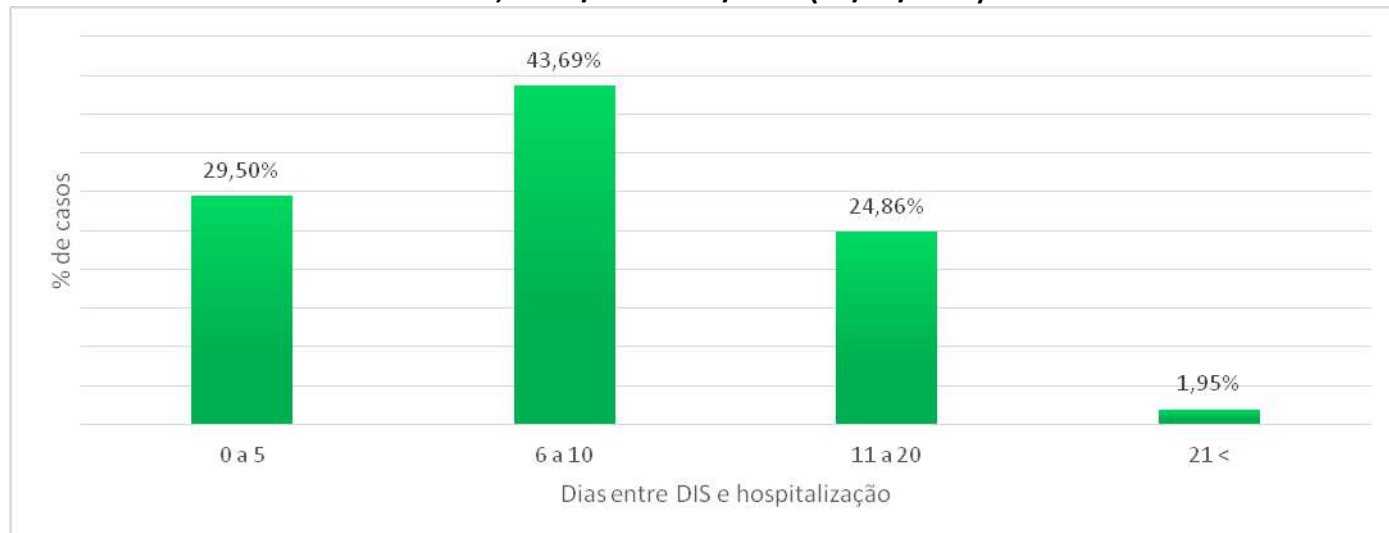

Fonte: Sesau/ Dviep. Dados consultados do SIVEP/GRIPE. DBF: 26/04/2021. Dados preliminares de casos até dia 24/04/2021, sujeitos a alterações.

SÍNDROME RESPIRATÓRIA AGUDA GRAVE (SRAG) POR COVID-19 INTERNADOS EM UTI

De todos os internamentos por covid-19 confirmados, avaliados no período, residentes de Cascavel, 31,2% (497 casos) evoluíram para internamento em UTI (Unidade de Terapia Intensiva) conforme o Gráfico 17.

Gráfico 17. Casos de Covid-19 confirmados, por Semana Epidemiológica de internamento na UTI, residentes de Cascavel, SE 01/2021 a 16/2021 (24/04/21). N= 497

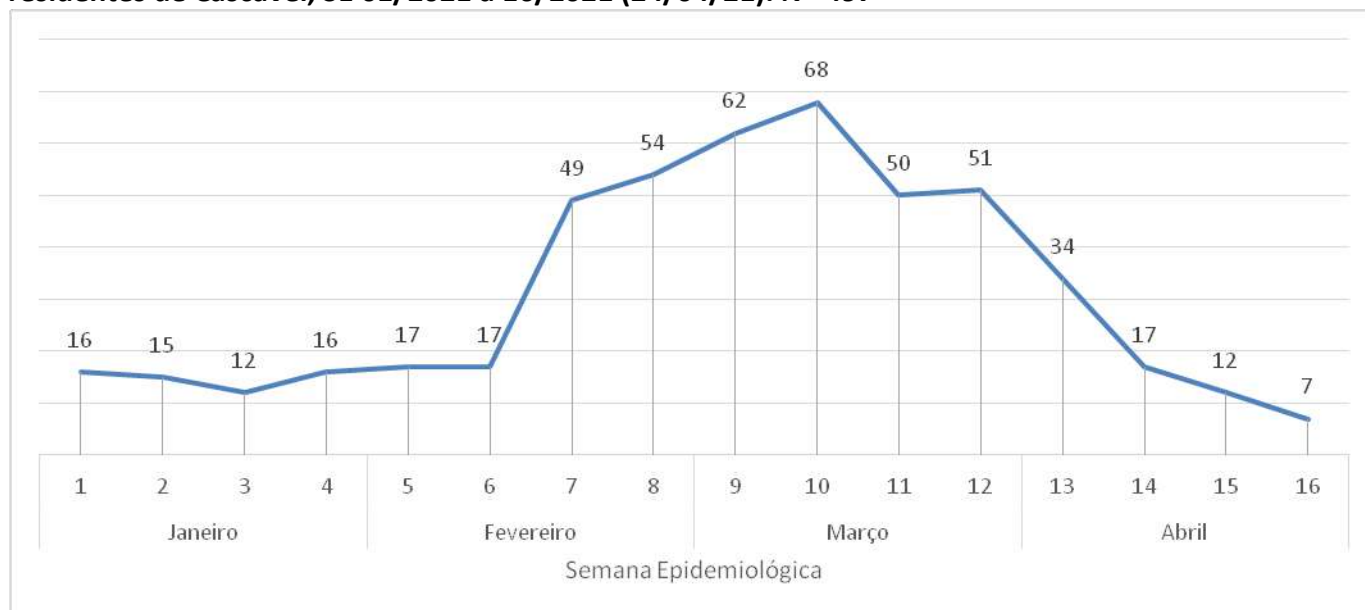

Fonte: Sesau/ Dviep. Dados consultados do SIVEP/GRIPE. DBF: 26/04/2021. Dados preliminares de casos até dia 24/04/2021, sujeitos a alterações.

*Esses são dados preliminares, onde pode mudar a quantidade de casos por semana de acordo com a investigação e constatação de notificações do mesmo paciente em datas diferentes ou residentes de outros municípios.

Observa-se no Gráfico 18, o número de dias de hospitalização em UTI de pacientes com COVID-19, havendo variação de zero a 72 dias de permanência hospitalar. Desses, 73,85% permaneceram internados mais de 11 dias, o que demonstra que a ocupação de leito para cada paciente é maior que duas semanas.

Vale salientar que pacientes aguardando vagas de UTI, mesmo que em estado graves nas UPAs não são contabilizados como internamentos em UTI.

Gráfico 18. Número de dias de hospitalização, de casos de Covid-19 confirmados, que passaram pela UTI. Residentes de Cascavel, SE 01/2021 a 16/2021 (24/04/2021). N= 497



Fonte: Sesau/ Dviep. Dados consultados do SIVEP/GRIPE. DBF: 26/04/2021. Dados preliminares de casos até dia 24/04/2021, sujeitos a alterações.

Gráfico 19. Evolução dos casos por Covid-19, internados em UTI, residentes de Cascavel, SE 01/2021 a 16/2021 (24/04/2021). N= 497

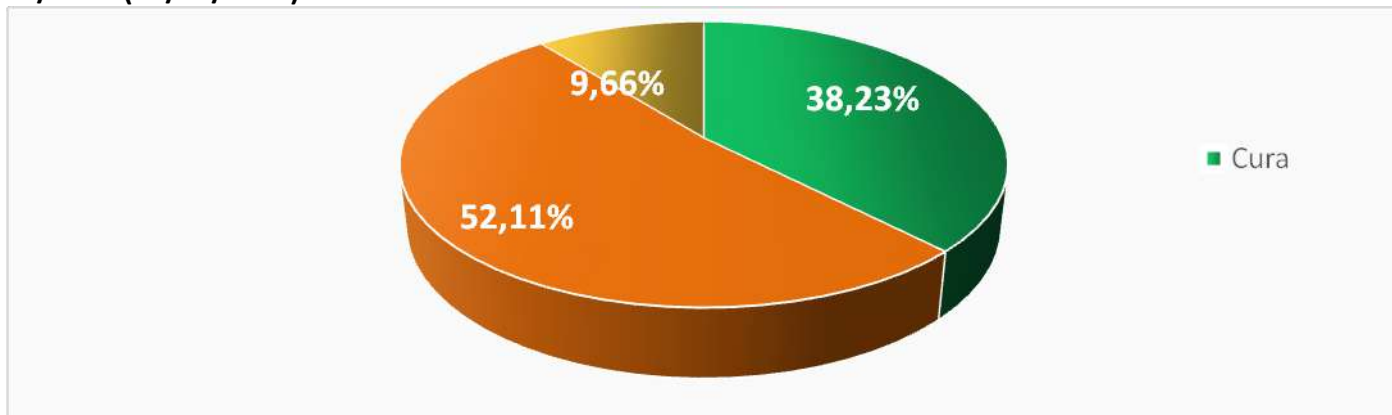

Fonte: Sesau/ Dviep. Dados consultados do SIVEP/GRIPE. DBF: 26/04/2021. Dados preliminares de casos até dia 24/04/2021, sujeitos a alterações.

ÓBITOS POR COVID-19

Gráfico 20. Número de óbitos de pacientes confirmados de Covid-19, por semana epidemiológica da data do óbito, residentes em Cascavel/PR, SE 01/2021 a 16/2021 (24/04/2021). N= 409

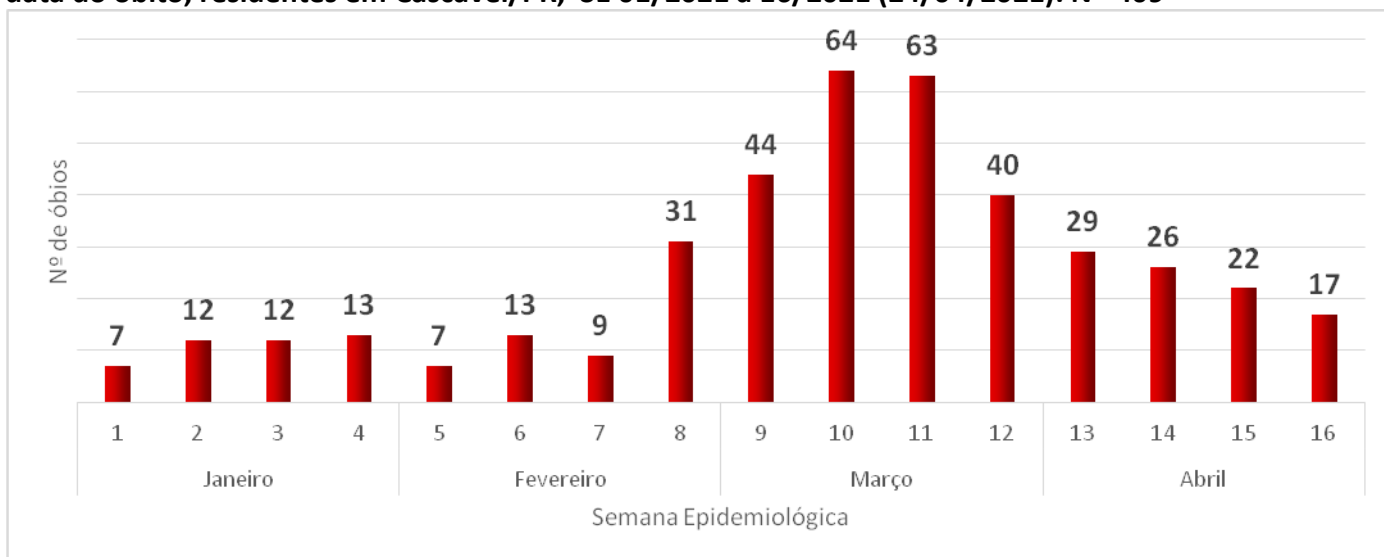

Fonte: Sesau/ Dviep. Dados consultados do SIVEP/GRIPE. DBF: 26/04/2021. Dados preliminares de casos até dia 24/04/2021, sujeitos a alterações.

Desde o início da pandemia houve um total de 644 óbitos até a data de 24/04/2021. A partir da Semana Epidemiológica 01/2021 (03/01/2021) houve 409 óbitos.

COVID-19 MUNICÍPIO DE CASCAVEL

SECRETARIA DE SAÚDE - SESAU
DIVISÃO DE VIGILÂNCIA EPIDEMIOLÓGICA



Gráfico 21. Número de óbitos de pacientes confirmados de Covid-19 e média móvel, por data do óbito, dos últimos 14 dias, residentes em Cascavel/PR, (10/04/2021 a 24/04/2021).

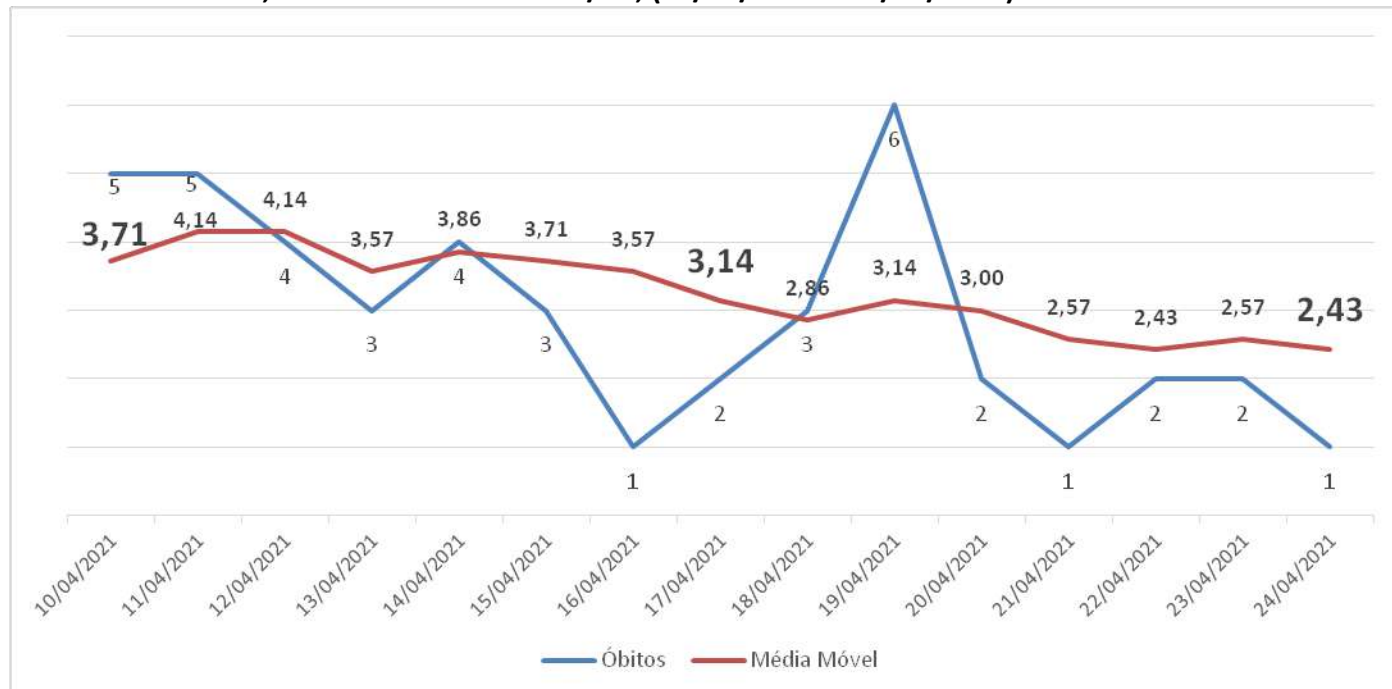

Fonte: Sesau/ Dviep. Dados consultados do SIVEP/GRIPE. DBF: 26/04/2021. Dados preliminares de casos até dia 24/04/2021, sujeitos a alterações.

O Gráfico 22 traz o percentual de óbitos por sexo desde SE 01/2021 a SE 16/2021, prevalecendo o sexo masculino. Na SE 16/2021 observou-se que 58,82% foram do sexo masculino e 41,18% do sexo feminino.

Gráfico 22. Percentual de óbitos dos casos confirmados de Covid-19, por sexo, de residentes em Cascavel/PR, SE 01/2021 a 16/2021 (24/04/2021). N=409

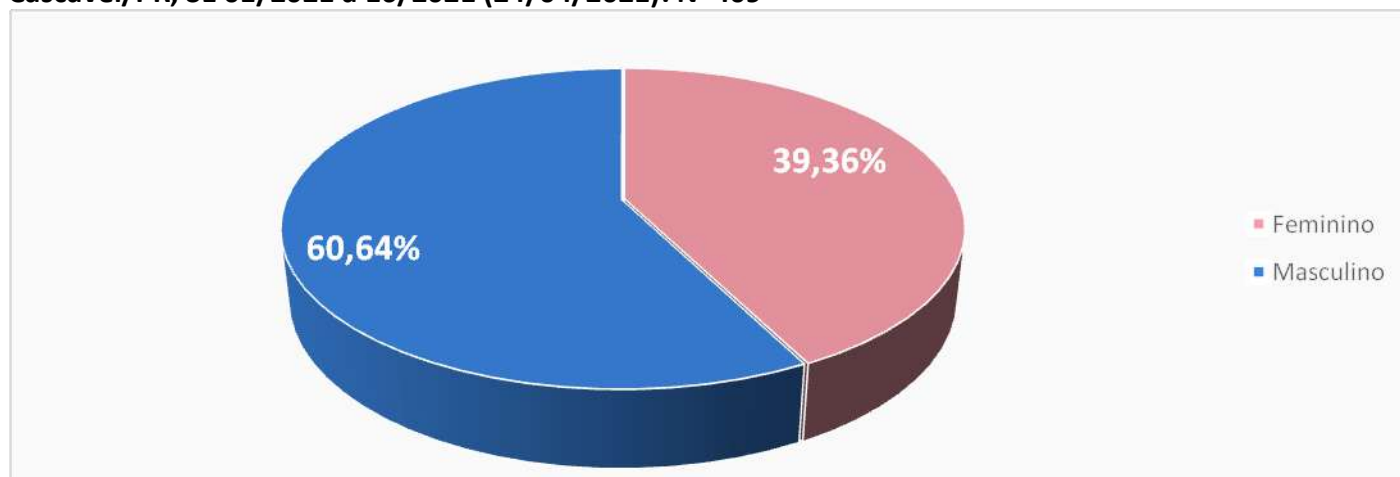

Fonte: Sesau/ Dviep. Dados consultados do SIVEP/GRIPE. DBF: 26/04/2021. Dados preliminares de casos até dia 24/04/2021, sujeitos a alterações.

COVID-19

MUNICÍPIO DE CASCAVEL

SECRETARIA DE SAÚDE - SESAU
DIVISÃO DE VIGILÂNCIA EPIDEMIOLÓGICA



Gráfico 23. Percentual de óbitos dos casos confirmados de Covid-19, por faixa etária, de residentes em Cascavel-PR, SE 01/2021 a 16/2021 (24/04/2021). N=409

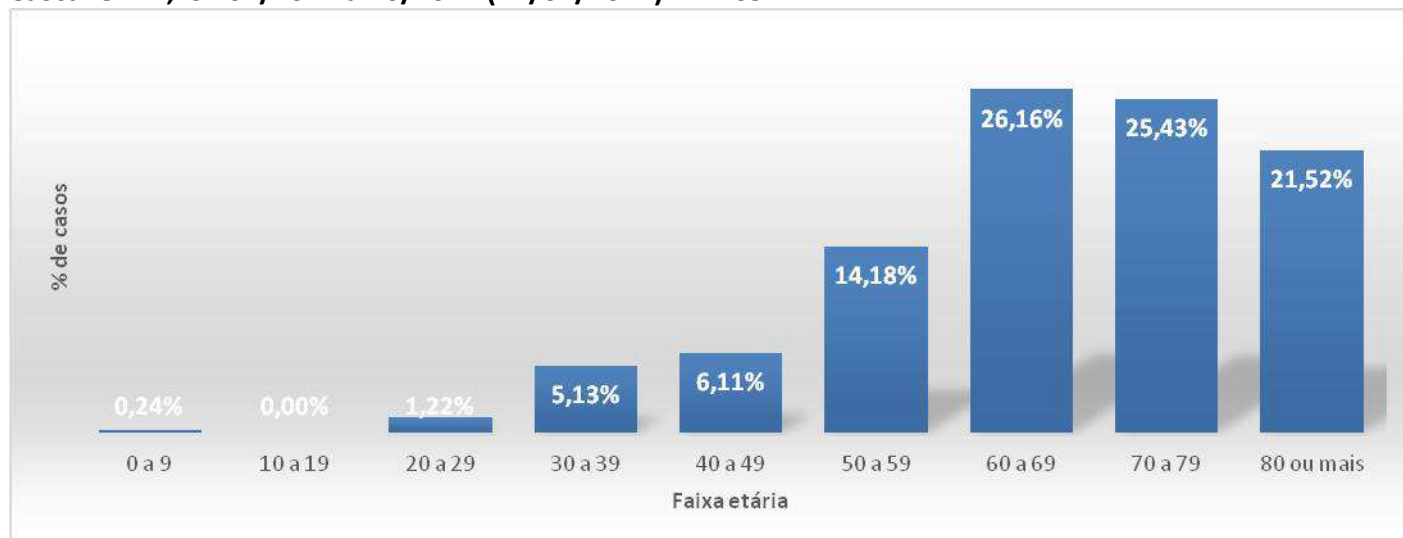

Fonte: Sesau/ Dviep. Dados consultados do SIVEP/GRIPE. DBF: 26/04/2021. Dados preliminares de casos até dia 24/04/2021, sujeitos a alterações.

Tabela 5. Percentual de comorbidades dos óbitos, de casos confirmados de Covid-19, residentes em Cascavel-PR, SE 01/2021 a 16/2021 (24/04/2021). N=409

ÓBITOS POR COVID-19		
COMORBIDADES	N	%
Cardiovascular	250	61,12
Hipertensão Arterial Sistêmica	199	48,66
Diabetes Mellitus	115	28,12
SEM COMORBIDADE	71	17,36
Doença Neurológica	51	12,47
Obesidade	43	10,51
Doença pulmonar Crônica	33	8,07
Doença Renal Crônica	15	3,67
Neoplasia	14	3,42
Imunodeficiência	10	2,44
Asma	8	1,96
Hematológica	3	0,73

Fonte: Sesau/ Dviep. Dados consultados do SIVEP/GRIPE. DBF: 26/04/2021. Dados preliminares de casos até dia 24/04/2021, sujeitos a alterações.

*N- Se refere a quantidade de caso com a comorbidade.

**Um mesmo caso pode ter mais de uma comorbidade.

No Gráfico 24 consta o tempo de internação total dos pacientes que foram a óbito. Dos 409 óbitos, da SE 01/2021 até SE 16/2021, observa-se 56,48% ficam mais de 11 dias internados.

COVID-19 MUNICÍPIO DE CASCAVEL

SECRETARIA DE SAÚDE - SESAU
DIVISÃO DE VIGILÂNCIA EPIDEMIOLÓGICA



Gráfico 24. Tempo de hospitalização, de óbitos por Covid-19, residentes de Cascavel, SE 01/2021 a 16/2021 (24/04/2021). N=409

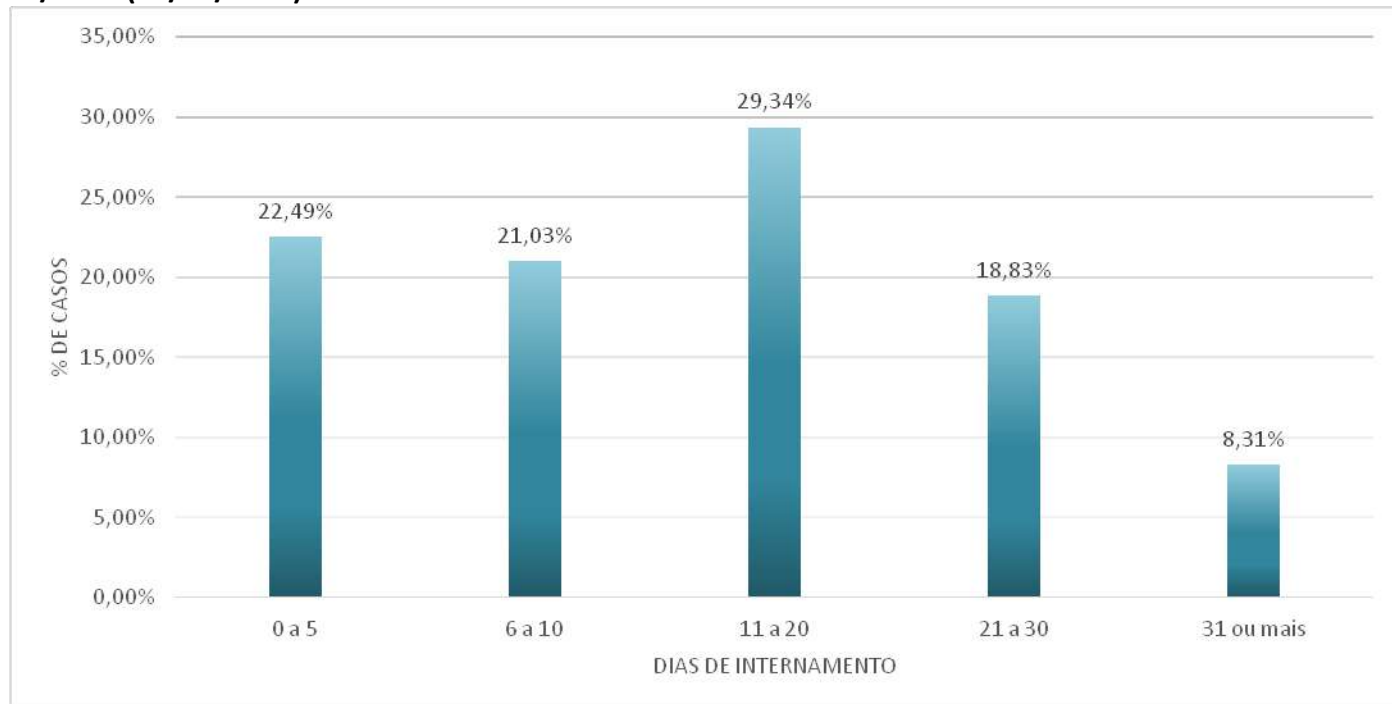

Fonte: Sesau/ Dviep. Dados consultados do SIVEP/GRIPE. DBF: 26/04/2021. Dados preliminares de casos até dia 24/04/2021, sujeitos a alterações.

COVID-19 MUNICÍPIO DE CASCAVEL

SECRETARIA DE SAÚDE - SESAU
DIVISÃO DE VIGILÂNCIA EPIDEMIOLÓGICA



Tabela 6. Óbitos confirmados por Covid-19, coeficiente de mortalidade por 100.000 habitantes e população por área de abrangência das unidades de saúde, de residentes em Cascavel -Pr, SE 01/2021 a 16/2021 (24/04/2021). N=409

UBS/USF	População	Óbitos	Coef. Mortalidade
Floresta	7300	25	342,47
Cancelli (com Country e Centro)	23000	66	286,96
Parque Verde	7651	21	274,47
Cataratas	2651	7	264,05
Periollo	7000	15	214,29
Guarujá	5750	12	208,70
Parque São Paulo	7500	15	200,00
Maria Luiza (com Ciro Nardi)	7700	14	181,82
Santa Bárbara	1100	2	181,82
Cascavel Velho	9500	17	178,95
São Cristovão	12000	19	158,33
Interlagos	9000	14	155,56
Santa Felicidade	10900	15	137,61
Faculdade/Nova Cidade	14000	19	135,71
Neva	13500	17	125,93
Los Angeles	11000	13	118,18
Palmeiras	9000	10	111,11
Morumbi	10500	10	95,24
XIV de Novembro	7600	7	92,11
Espigão Azul	1128	1	88,65
Pacaembu (Região do Lago)	15994	14	87,53
Santa Cruz	21000	18	85,71
Canadá	6000	5	83,33
Claudete	12000	10	83,33
Presidente	7200	6	83,33
Sede Alvorada	1288	1	77,64
Santo Onofre	6600	5	75,76
Brasmadeira	12650	9	71,15
Aclimação	10500	7	66,67
Santos Dumont	3600	2	55,56
Lago Azul	3860	2	51,81
Rio do Salto	1990	1	50,25
Tarumã	8000	3	37,50
Colméia	5500	2	36,36
Pioneiros Catarinense	5835	2	34,28
Riviera	6000	2	33,33
São João	3500	1	28,57
Cidade Verde	4500	0	0,00
Ipanema	6000	0	0,00
Juvinópolis	1668	0	0,00
Navegantes	1620	0	0,00
São Salvador	1950	0	0,00

Fonte: Sesau/ Dviep. Dados consultados do SIVEP/GRIPE. DBF: 26/04/2021. Dados preliminares de casos até dia 24/04/2021, sujeitos a alterações.

Obs: Para cálculo de incidência foi utilizada população estimada informada pela DAP.

RECOMENDAÇÕES

- Lave com frequência as mãos até a altura dos punhos, com água e sabão, ou então higienize com álcool em gel 70%;
- Ao tossir ou espirrar, cubra nariz e boca com lenço ou com a parte interna do cotovelo;
- Não tocar olhos, nariz, boca ou a máscara de proteção facial com as mãos não higienizadas;
- Mantenha distância mínima de 1,5 a 2 metros entre pessoas em lugares públicos e de convívio social;
- Evite abraços, beijos e apertos de mãos.
- Higienize com frequência o celular, brinquedos das crianças e outros objetos utilizados constantemente;
- Não compartilhe objetos de uso pessoal como talheres, toalhas, pratos e copos;
- Mantenha os ambientes limpos e bem ventilados;
- Evite circulação desnecessária nas ruas, mercados, bares, casas noturnas, restaurantes e ambientes públicos de modo geral;
- Se estiver doente, evite contato próximo com outras pessoas, principalmente idosos e doentes crônicos, que são os que adoecem de modo mais grave;
- Utilize máscaras em todos os ambientes;
- As pessoas que são portadoras de doenças crônicas como Hipertensão Arterial, Diabetes Mellitus, Doenças Cardiovasculares graves e outras, devem manter o tratamento recomendado pelo médico e não abandonar os medicamentos por conta própria;
- Adote hábitos saudáveis, pois o tabagismo e a obesidade, também são fatores agravantes da Covid-19;
- Aos primeiros sintomas gripais procure atendimento nos serviços de saúde mais próximos da residência;
- Maior atenção a presença de sintomas inespecíficos em crianças como coriza, obstrução nasal e em idosos como inapetência, sonolência excessiva, confusão mental, irritabilidade e piora da doença de base. Na suspeita de Covid-19, a febre pode estar ausente e sintomas gastrointestinais (diarreia) podem estar presentes.
- **IMPORTANTE:** Se você está com sintomas relacionados à Covid-19, já tem o diagnóstico da doença; está aguardando o resultado de um teste para saber se está com Covid-19 ou manteve contato próximo com alguém que teve a doença nos últimos 14 dias mantenha o isolamento domiciliar, não convide pessoas para sua casa, não faça visitas, nem frequente eventos;
- **Permanecer cuidados citados acima mesmo para pessoas que foram vacinadas com as duas doses da vacina contra Covid-19.**
- Todas as unidades de saúde do município estão atendendo sintomático respiratório. As unidades UBS Floresta, UBS Santa Cruz e USF Nova Cidade, possuem horário de atendimento estendido de segunda a sexta das 7h às 22h.